



รายงานผลการพัฒนางานตามข้อตกลง (PA)
สำหรับข้าราชการครูและบุคลากรทางการศึกษา
ตำแหน่ง ครู

ประจำปีงบประมาณ ๒๕๖๗



นายเจษฎา เอี่ยมสงคราม
ตำแหน่ง ครู โรงเรียนอนุบาลลาดยาว

โรงเรียนอนุบาลลาดยาว
สำนักงานเขตพื้นที่การศึกษาประถมศึกษานครสวรรค์ เขต ๒
สำนักงานคณะกรรมการการศึกษาขั้นพื้นฐาน
กระทรวงศึกษาธิการ

คำนำ

รายงานบันทึกข้อตกลงในการพัฒนางาน (PA) จัดทำขึ้นเพื่อนำเสนอข้อตกลงในการพัฒนางานสำหรับข้าราชการครูและบุคลากรทางการศึกษา ตำแหน่ง ครู ประจําปีงบประมาณ พ.ศ. 2566 ระหว่างวันที่ 1 ตุลาคม พ.ศ. 2566 ถึงวันที่ 30 กันยายน พ.ศ. 2567 ที่ได้เสนอต่อผู้อำนวยการสถานศึกษาเพื่อแสดงเจตจํานงว่า ภายในรอบการประเมินจะพัฒนาผลสัมฤทธิ์ทางการเรียนรูของนักเรียน เพื่อให้ผู้เรียนมีความรู้ทักษะ คุณลักษณะประจำวิชา คุณลักษณะอันพึงประสงค์และสมรรถนะที่สำคัญตามหลักสูตรให้สูงขึ้น โดยสะท้อนให้เห็นถึงระดับการปฏิบัติที่คาดหวังในการปฏิบัติและเรียนรู้ เพื่อจัดการเรียนรู้โดยเน้นผู้เรียนเป็นสําคัญ และเรียนรู้เพื่อพัฒนาตนเองให้มีความรอบรู้ในเนื้อหาและสมรรถนะวิชาชีพครู และสอดคล้องกับเป้าหมาย บริบทสถานศึกษา นโยบายของส่วนราชการและกระทรวงศึกษาธิการ โดยผู้อำนวยการสถานศึกษาได้เห็นชอบให้เป็นข้อตกลงในการพัฒนางาน

ข้าพเจ้าได้ดำเนินการตามบันทึกข้อตกลงในการพัฒนา (PA) ตามปีงบประมาณ 2567 แล้ว จึงได้รายงานผลการดำเนินการ มาพร้อมรายงานฉบับนี้

เจษฎา เอี่ยมสงคราม

สารบัญ

เรื่อง	หน้า
ข้อมูลผู้จัดทำข้อตกลง	1
ส่วนที่ 1 ข้อตกลงในการพัฒนางานตามมาตรฐานตำแหน่ง	
1. ภาระงาน จะมีภาระงานเป็นไปตามที่ ก.ค.ศ. กำหนด	1
2. งานที่จะปฏิบัติตามมาตรฐานตำแหน่งครู	2
ส่วนที่ 2 ข้อตกลงในการพัฒนางานที่เป็นประเด็นท้าทายในการพัฒนาผลลัพธ์การเรียนรู้ของผู้เรียน	10
ภาคผนวก	13



รายงานผลการพัฒนางานตามข้อตกลง (PA)

สำหรับข้าราชการครูและบุคลากรทางการศึกษา ตำแหน่ง ครู วิทยฐานะ ชำนาญการ
โรงเรียน อนุบาลลาดยาว สำนักงาน เขตพื้นที่การศึกษาประถมศึกษานครสวรรค์ เขต 2
ประจำปีงบประมาณ พ.ศ. 2567

รอบการประเมิน ระหว่างวันที่ 1 เดือน ตุลาคม พ.ศ. 2566 ถึงวันที่ 30 เดือน กันยายน พ.ศ. 2567

ข้อมูลผู้รับการประเมิน

ชื่อ นายเจษฎา นามสกุล เอี่ยมสงคราม ตำแหน่ง ครู

สถานศึกษา โรงเรียนอนุบาลลาดยาว สังกัด สำนักงานเขตพื้นที่การศึกษาประถมศึกษานครสวรรค์ เขต 2

รับเงินเดือนในอันดับ คศ. 2 อัตราเงินเดือน 26,940 บาท เงินวิทยฐานะ 3,500 บาท

ให้ทำเครื่องหมาย ✓ ในช่องที่ตรงกับผลการประเมิน หรือให้คะแนนตามระดับคุณภาพ

ส่วนที่ 1 ข้อตกลงในการพัฒนางานตามมาตรฐานตำแหน่ง (60 คะแนน)

1) ภาระงาน เป็นไปตามที่ ก.ค.ศ. กำหนด ไม่เป็นไปตามที่ ก.ค.ศ. กำหนด

ประเภทห้องเรียนที่จัดการเรียนรู้ (สามารถระบุได้มากกว่า 1 ประเภทห้องเรียน
ตามสภาพการจัดการเรียนรู้จริง)

- ห้องเรียนวิชาสามัญหรือวิชาพื้นฐาน
- ห้องเรียนปฐมวัย
- ห้องเรียนการศึกษาพิเศษ
- ห้องเรียนสายวิชาชีพ
- ห้องเรียนการศึกษานอกระบบ / ตามอัธยาศัย

ข้าพเจ้าขอแสดงเจตจำนงในการจัดทำข้อตกลงในการพัฒนางานตำแหน่งครู (ยังไม่มีวิทยฐานะ) ซึ่งเป็น
ตำแหน่งที่ดำรงอยู่ในปัจจุบันกับผู้อำนวยการสถานศึกษา ไว้ดังต่อไปนี้

ส่วนที่ 1 ข้อตกลงในการพัฒนางานตามมาตรฐานตำแหน่ง

1. ภาระงาน จะมีภาระงานเป็นไปตามที่ ก.ค.ศ. กำหนด

1.1 ชั่วโมงสอนตามตารางสอน รวมจำนวน 20 ชั่วโมง/สัปดาห์ดังนี้

- | | |
|---------------------------------------|-------------------------|
| - วิชาภาษาไทย ชั้นประถมศึกษาปีที่ 6/1 | จำนวน 4 ชั่วโมง/สัปดาห์ |
| - วิชาภาษาไทย ชั้นประถมศึกษาปีที่ 6/2 | จำนวน 4 ชั่วโมง/สัปดาห์ |
| - วิชาภาษาไทย ชั้นประถมศึกษาปีที่ 6/3 | จำนวน 4 ชั่วโมง/สัปดาห์ |
| - วิชาภาษาไทย ชั้นประถมศึกษาปีที่ 6/4 | จำนวน 4 ชั่วโมง/สัปดาห์ |
| - วิชาภาษาไทย ชั้นประถมศึกษาปีที่ 6/5 | จำนวน 4 ชั่วโมง/สัปดาห์ |

ข้าพเจ้าได้จัดทำโครงสร้างรายวิชา ภาษาไทย ชั้นประถมศึกษาปีที่ 6 เพื่อนำไปใช้ในการพัฒนาสมรรถนะสำคัญของผู้เรียนตาม หลักสูตรสถานศึกษา จัดทำหน่วยการเรียนรู้ รายวิชาภาษาไทย ชั้นประถมศึกษาปีที่ 6 เพื่อนำไปใช้ในการพัฒนาทักษะทางภาษาของผู้เรียน (ทักษะการฟัง การพูด การอ่าน และการเขียน)

ผลจากการดำเนินงานดังกล่าวส่งผลให้

ผู้เรียนได้เรียนรู้ตามโครงสร้างรายวิชาภาษาไทย ชั้นประถมศึกษาปีที่ 6 ที่เน้นพัฒนาทักษะทางภาษาของผู้เรียนตามหลักสูตรสถานศึกษา ผู้เรียนได้เรียนรู้ตามหน่วยการเรียนรู้รายวิชาภาษาไทยชั้นประถมศึกษาปีที่ 6 ตรงตามกระบวนการพัฒนาทักษะทางภาษาและศักยภาพในช่วงวัยของผู้เรียน

ส่วนที่ 4 โครงสร้างรายวิชา					
รหัสวิชา ท 16101 วิชา ภาษาไทย ระดับชั้นประถมศึกษาปีที่ 6		ภาคเรียนที่ 1-2		กลุ่มสาระการเรียนรู้ภาษาไทย เวลา 160 ชั่วโมง	
หน่วย ที่	ชื่อหน่วย การเรียนรู้	มาตรฐานการ เรียนรู้/ตัวชี้วัด	สาระสำคัญ	เวลา (ชั่วโมง)	น้ำหนัก คะแนน
1	ควาย ข้าว ชาวนา	ท 1.1 ป.6/1	อ่านออกเสียงบทร้อยแก้วและบทร้อยกรองจากเรื่อง ควาย ข้าว ชาวนา	2	15
		ท 1.1 ป.6/2	คำศัพท์เรื่อง ควาย ข้าว ชาวนา		
		ท.5.1 ป.6/3	วิเคราะห์ วิจารณ์ เรื่อง ควาย ข้าว ชาวนา		
		ท 1.1 ป.6/9	มีมารยาทในการอ่าน		
		ท 2.1 ป.6/1	คัดลายมือด้วยบรรทัดครึ่งบรรทัด		
		ท 2.1 ป.6/9	มีมารยาทในการเขียน		
		ท 4.1 ป.6/1	เรียนรู้เรื่องคำนาม	2	
		เรียนรู้เรื่องคำสรรพนาม	4		

ขั้นที่ 4 สื่อสารและสะท้อนคิดอย่างรวมพลัง (Communicating and Reflecting Collaboratively) (15 นาที)

16. นักเรียนและครูร่วมกันสรุปความรู้ครั้งนี้ คำถาม คือ คำที่ใช้เรียกแทนชื่อคน สัตว์ สิ่งของ สภาพธรรมชาติ สถานที่ต่าง ๆ ทั้งสิ่งที่มีชีวิตและไม่มีชีวิต ทั้งที่เป็นรูปธรรมและนามธรรม แบ่งออกเป็น 4 ชนิด ได้แก่ คำนามสามัญ คำนามวิสามัญ คำลักษณะนาม และคำอาการนาม

17. นักเรียนแต่ละกลุ่มช่วยกันยกตัวอย่างคำนามแต่ละชนิด ที่พบในชีวิตประจำวัน เช่น ในบ้าน ในบริเวณโรงเรียน เพื่อยืนยันความเข้าใจเนื้อหาที่ได้เรียนรู้

ขั้นที่ 5 รวมพลังประยุกต์และตอบแทนสังคม (Applying and Serving Collaboratively) (10 นาที)

18. นักเรียนทำใบงานเรื่อง ชนิดของคำนาม จำนวน 20 ข้อ พร้อมตกแต่งระบายสีให้สวยงาม เป็นการบ้าน เพื่อทบทวนความรู้และนำมาส่งในชั่วโมงถัดไป

19. ครูเฉลยคำตอบของใบงานในช่วงต่อไปและคัดเลือกผลงานที่ทำได้ถูกต้องและสวยงาม 6-8 ชิ้น มาให้นักเรียนร่วมกันจัดป้ายนิเทศเพื่อเป็นกำลังใจแก่ผู้ตั้งใจทำงานและเป็นแรงกระตุ้นให้ผู้อื่นพัฒนาผลงานของตนให้ดีขึ้น

1.3 จัดกิจกรรมการเรียนรู้

ข้าพเจ้าได้จัดทำแผนการจัดการเรียนรู้ ภาษาไทย ชั้นประถมศึกษาปีที่ 6 เพื่อนำไปใช้ในการพัฒนาทักษะทางภาษาของผู้เรียน แก้ไขปัญหาเพื่อพัฒนารูปแบบการเรียนรู้ วิธีสอน และเทคนิคการสอนในแผนการจัดการเรียนรู้ ภาษาไทย ชั้นประถมศึกษาปีที่ 6 เพื่อนำไปใช้ในการพัฒนาทักษะทางภาษาของผู้เรียน

ผลจากการดำเนินงานดังกล่าวส่งผลให้

ผู้เรียนได้เรียนรู้ตามแผนการจัดการเรียนรู้วิชาภาษาไทย ชั้นประถมศึกษาปีที่ 6 ตรงตามกระบวนการพัฒนาทักษะทางภาษาและศักยภาพในช่วงวัยของผู้เรียน



1.4 สร้างและหรือพัฒนาสื่อ นวัตกรรม เทคโนโลยีและแหล่งเรียนรู้

ข้าพเจ้ามีการสร้างและพัฒนาสื่อ นวัตกรรม เทคโนโลยีที่สอดคล้องกับกิจกรรมการเรียนรู้ จัดทำสื่อที่ส่งเสริมพัฒนานักเรียนโดยใช้เทคโนโลยี เช่น Powerpoint ที่เน้นกิจกรรม Active Learning

ผลจากการดำเนินงานดังกล่าวส่งผลให้

ผู้เรียนได้รับความรู้ตามมาตรฐานและตัวชี้วัดของหลักสูตรจากการใช้สื่อที่หลากหลาย สอดคล้องกับกิจกรรมการเรียนรู้ที่ทันสมัย และหลากหลาย

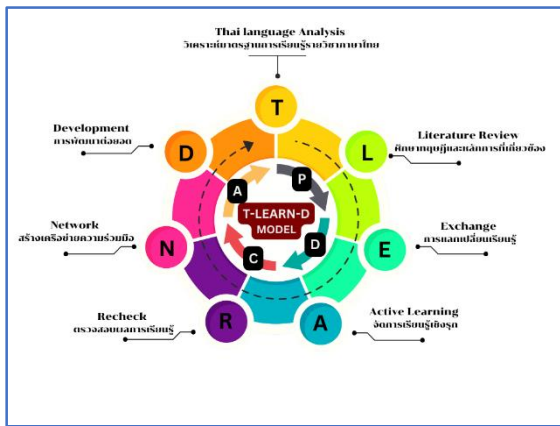

๒. **แก่น้องนางนั้นแดงกว่าใคร**

ใจพิจมแทบพสุธา

ดวงฤทัยรีดวงแก้วตา

ดุดดวงดาราดวงดาวดวงไหน

๓. คำสรรพนามไม่ชี้เฉพาะ

- ๑. คำบุรุษสรรพนาม
- ๒. คำสรรพนามชี้เฉพาะ
- ๓. คำสรรพนามไม่ชี้เฉพาะ
- ๔. คำสรรพนามถาม
- ๕. คำสรรพนามแยกฝ่าย

1.5 วัดและประเมินผลการเรียนรู้

ข้าพเจ้าได้จัดทำเครื่องมือวัดและประเมินผลการเรียนรู้อย่างหลากหลาย ทั้งแบบฝึกหัดและใบงานตามแผนการจัดการเรียนรู้ภาษาไทย ชั้นประถมศึกษาปีที่ 6

ผลจากการดำเนินงานดังกล่าวส่งผลให้

ผู้เรียน ได้รับการวัดและประเมินผลการเรียนรู้ที่หลากหลายครอบคลุมทักษะทางภาษาทั้ง 4 ด้าน

ชื่อ-นามสกุล..... ชั้น..... เลขที่.....

เกมนักสืบคำศัพท์

เรื่อง คำยืมจากภาษาอังกฤษ

คำชี้แจง ให้นักเรียนค้นหาคำยืมที่มาจากภาษาอังกฤษที่ซ่อนอยู่ในตาราง แล้วล้อมรอบตามแนวอนมและแนวตั้ง จากนั้นเขียนลงในตารางให้ถูกต้อง (ไม่จำเป็นต้องเรียงลำดับ)

เ	ค	ก	ว	ไ	อ	พ	ฎ	ว	ส
ก	ร	ร	เ	อ	อ	อ	ไ	ช	ริ
ม	ส	ท	อ	ริ	ค	ว	มิ	บ	ค
ว	ค	พ	เ	ม	ห	ส	ญ	ที	อ
ไ	น	ค	ช	ม	อ	ล	ง	ม	ค
อ	ช	ก	อ	ป	ค	ก	สี	ฉ	ว
เ	ป	อ	อ	อ	อ	อ	อ	อ	อ
น	ค	ท	ไ	ริ	จ	ง	ว	อ	ว
บ	พ	ไ	ป	อ	น	ง	ก	อ	ส
อ	พ	ก	ว	า	พ	ก	อ	ง	ป
พ	ค	ช	ติ	ป	ริ	ริ	ติ	ไ	อ
พ	เ	น	น	ฉ	น	ค	ว	า	อ
ค	อ	ม	ที	ว	เ	ค	อ	อ	อ

ข้อสอบวัดผลปลายภาคเรียนที่ 2/2566 กลุ่มสาระการเรียนรู้ภาษาไทย

วิชาภาษาไทย รหัสวิชา ท16101 ชั้นประถมศึกษาปีที่ 6

จำนวน 22 ข้อ รวม 30 คะแนน เวลา 60 นาที

คำชี้แจง ข้อสอบมี 2 ตอน จำนวน 22 ข้อ รวม 30 คะแนน ใช้เวลา 60 นาที

ตอนที่ 1 ข้อสอบปรนัย จำนวน 20 ข้อ รวม 20 คะแนน

ตอนที่ 2 ข้อสอบอัตนัย จำนวน 2 ข้อ รวม 10 คะแนน

ตอนที่ 1 ข้อสอบ ปรนัย จำนวน 20 ข้อ รวม 20 คะแนน

- หากใช้พจนานุกรมค้นหาคำความหมายของคำ จะพบคำใดต่อไปนี้เป็นคำสุกด้าย
 - พจนาน
 - ขุจรีด
 - หรัพดี
 - ทะเลเบียน
- บุคคลใดต่อไปนี้มีมารยาทในการอ่าน
 - กระตือรือร้นหนังสือค้นหาที่อ่านค้างไว้
 - กระแควอ่านบันทึกประจำวันของแก้วที่วางไว้ได้โต๊ะ
 - กระตือรือร้นเสียง ฟังซัด เมื่อครูให้อ่านหน้าชั้นเรียน
 - ก้านแก้วเก็บขนมไว้ในกระเป๋าก่อนเข้าไปอ่านหนังสือ ในห้องสมุด



1.6 ศึกษา วิเคราะห์ และสังเคราะห์ เพื่อแก้ไขปัญหาหรือพัฒนาการเรียนรู้

ข้าพเจ้าได้จัดทำรายงานวิจัยในชั้นเรียน แบบฝึกเสริมทักษะทางภาษารายวิชาภาษาไทย ชั้นประถมศึกษาปีที่ 6 จากการศึกษาวิเคราะห์ สังเคราะห์ บันทึกการเข้าเรียน และบันทึกสรุปผลการส่งงานของนักเรียน เพื่อสะท้อนปัญหาและอุปสรรคที่เกิดจากการจัดกิจกรรมการเรียนการสอนในรายวิชาภาษาไทย ชั้นประถมศึกษาปีที่ 6 และนำไปสู่กระบวนการแก้ปัญหาด้วยการวิจัยและพัฒนา

ผลจากการดำเนินงานดังกล่าวส่งผลให้

ผู้เรียนได้รับการพัฒนาตามกระบวนการวิจัยและพัฒนาที่ครูผู้สอนนำมาใช้ในการแก้ไขปัญหการพัฒนาทักษะทางภาษา ของผู้เรียนรายวิชาภาษาไทย ชั้นประถมศึกษาปีที่ 6

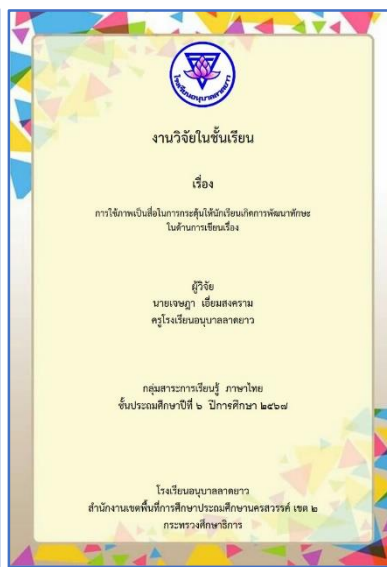
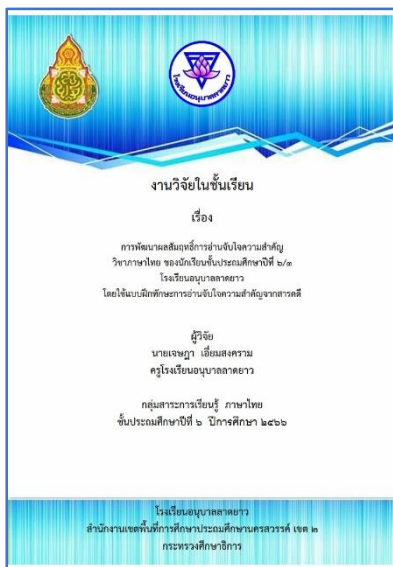

1.7 จัดบรรยากาศที่ส่งเสริมและพัฒนาผู้เรียน

ข้าพเจ้าได้ปรับประยุกต์วัสดุ อุปกรณ์ที่เอื้อต่อการจัดการเรียนการสอน รายวิชาภาษาไทย ทั้งการจัดกิจกรรมในชั้นเรียนและนอกชั้นเรียน โดยจัดบรรยากาศในห้องเรียนแบบผสมผสาน

ผลจากการดำเนินงานดังกล่าวส่งผลให้

ผู้เรียนได้เรียนรู้จากการจัดบรรยากาศในห้องเรียนแบบผสมผสาน เพื่อให้ผู้เรียนมีความสุขในการเรียนรู้



1.8 อบรมและพัฒนาคุณลักษณะที่ดีของผู้เรียน

ข้าพเจ้าได้แก้ไขปัญหาเพื่อพัฒนากิจกรรมการเสริมแรงเพื่อการเรียนรู้ภาษาไทย ชั้นประถมศึกษาปีที่ 6 ผลจากการดำเนินงานดังกล่าวส่งผลให้

ผู้เรียน ได้รับการพัฒนาตามกิจกรรมการเสริมแรงเพื่อการเรียนรู้ภาษาไทย ชั้นประถมศึกษาปีที่ 6 เพื่อพัฒนาคุณลักษณะที่ดีของผู้เรียน (ใฝ่เรียนรู้)



2. ด้านการส่งเสริมและสนับสนุนการจัดการเรียนรู้

2.1 จัดทำข้อมูลสารสนเทศของผู้เรียนและรายวิชา

ข้าพเจ้าได้จัดทำแบบรายงานข้อมูลสารสนเทศของผู้เรียนรายวิชาภาษาไทย ชั้นประถมศึกษาปีที่ 6 เพื่อใช้ในการส่งเสริมสนับสนุนการเรียนรู้อย่างมีประสิทธิภาพ และพัฒนาคุณภาพผู้เรียน

ผลจากการดำเนินงานดังกล่าวส่งผลให้

ผู้เรียน ได้รับการกำกับ ติดตามจากครูผู้สอนจากแบบรายงานข้อมูลสารสนเทศของผู้เรียนรายวิชา

ภาษาไทย ชั้นประถมศึกษาปีที่ 6

โรงเรียนอนุบาลลาดยาว
ประจำเดือน กรกฎาคม

ค.ณ.ณัฏฐา บัณหาร
ค.ช.เอกสิทธิ์ คือนุชนไพโร

ค.ช.ธนดล จันทร์กระจ่าง
ค.ณ.ศุภิสรา เรืองธง

ชั้นประถมศึกษาปีที่ 6/3

แบบ ปท. 6

แบบรายงานผลการพัฒนาคุณภาพผู้เรียนรายบุคคล ระดับประถมศึกษา (ชั้นประถมศึกษาปีที่ 1 - 6) โรงเรียนอนุบาลลาดยาว ตำบลลาดยาว อำเภอลาดยาว จังหวัดศรีสะเกษ

ชื่อ-สกุล เด็กหญิงทรงขวัญ อุดมศิริ เลขประจำตัว 18922
พยานประจำชาน 1-7199-00871-41-0 วันเกิด 6 มิถุนายน 2554
ปีการศึกษาที่เรียน 2561 ปีการศึกษาที่จบ 2566

ปีการศึกษา	ภาคเรียน	ครูประจำชั้น	ชั้น	ผล
2566	1	นางเจษฎา เอี่ยมสงคราม	ป.6/3	4.6
	2	นางเจษฎา เอี่ยมสงคราม	ป.6/3	4.6

ลงชื่อ _____ ผู้เรียน
(นางสาวทรงขวัญ อุดมศิริ)
ครูผู้สอนวันที่ 29 มีนาคม พ.ศ. 2567

แบบบันทึกผลการเรียนประจำรายวิชา ระดับประถมศึกษา โรงเรียนอนุบาลลาดยาว 154 ม.5 ลาดยาว อ.ลาดยาว จ.ศรีสะเกษ 60150

ระดับชั้น ประถมศึกษาปีที่ 6 ปีที่ 3 ปีการศึกษา 2566
รายวิชา ภาษาไทย
ครูผู้สอน นายเจษฎา เอี่ยมสงคราม
ครูประจำชั้น นางเจษฎา เอี่ยมสงคราม

จำนวนนักเรียน	จำนวนนักเรียนที่ติดผลการเรียน					ผลการประเมิน					
	4	3.5	3	2.5	2	1	0	1	2	3	รวม
ชาย	22	14	6	1	1	0	0	0	0	0	0
หญิง	23	17	6	0	0	0	0	0	0	0	
รวม	45	31	12	1	1	0	0	0	0	0	0

ค่าเฉลี่ยร้อยละ 86.67 26.67 2.22 2.22 0.00 0.00 0.00 0.00 0.00 0.00 0.00

จำนวนนักเรียน ครูผู้สอนที่ติดผลการเรียน การอ่านคิดวิเคราะห์เขียน การอ่านคิดวิเคราะห์เขียน การอ่านคิดวิเคราะห์เขียน

ชาย 22 0 0 0 0 16 5 1 0 17 5 0 0
หญิง 23 0 0 0 0 18 2 0 0 18 5 0 0
รวม 45 0 0 0 0 34 7 1 0 35 10 0 0

ค่าเฉลี่ยร้อยละ 100.00 0.00 0.00 0.00 75.56 22.22 2.22 0.00 17.78 22.22 0.00 0.00

ครูผู้สอน นายเจษฎา เอี่ยมสงคราม
ลงชื่อ _____ ผู้เรียน
(นางเจษฎา เอี่ยมสงคราม)
ครูผู้สอนวันที่ 29 มีนาคม พ.ศ. 2567

โรงเรียนอนุบาลลาดยาว

รายงานผลการเรียนประจำรายวิชาของนักเรียนชั้นประถมศึกษาปีที่ 6 ห้อง 3 ภาคเรียนที่ 1 ปีการศึกษา 2566
รหัสวิชา ท6101 รายวิชา ภาษาไทย จำนวน 160 ชั่วโมง/ปี

เลขที่	ประจำตัว	ชื่อ-สกุล	ครูผู้สอน นายเจษฎา เอี่ยมสงคราม			ครูประจำชั้น นายเจษฎา เอี่ยมสงคราม			ผลรวม (100)	ผลการเรียน	คุณลักษณะ	อ่านคิดวิเคราะห์	สมรรถนะ
			เก็บ	กลางปี	รวม	เก็บ	ปลายปี	รวม					
			70	30	100	70	30	100					
1.	17231	เด็กชายกิตติชัย นุชคารา	57	20	77	65	20	85	81	4	ดีเยี่ยม	ดี	ดีเยี่ยม
2.	17246	เด็กชายสุพิศพล พงษ์ดี	58	13	71	65	16	81	76	3.5	ดีเยี่ยม	ดี	ดี
3.	17249	เด็กชายศรัชนก กงวาทดี	65	21	86	68	26	94	90	4	ดีเยี่ยม	ดีเยี่ยม	ดีเยี่ยม
4.	17252	เด็กชายสิทธินันท์ พงษ์ทอง	59	18	77	64	14	78	78	3.5	ดีเยี่ยม	ดี	ดี
5.	17254	เด็กชายณกรณ์ วงษ์จันทร์	57	25	82	66	18	84	83	4	ดีเยี่ยม	ดีเยี่ยม	ดีเยี่ยม
6.	17270	เด็กชายณัฐพนธ์ พงษ์ศักดิ์	57	9	66	63	8	71	69	2.5	ดีเยี่ยม	ผ่าน	ดี
7.	17697	เด็กชายจิรายุทธ ฤกษ์การชวย	59	26	85	63	25	88	87	4	ดีเยี่ยม	ดีเยี่ยม	ดีเยี่ยม
8.	17813	เด็กชายกวีรินทร์ นนทพยอม	62	20	82	66	18	84	83	4	ดีเยี่ยม	ดีเยี่ยม	ดีเยี่ยม
9.	17857	เด็กชายณวัฒน์ วัชรวิเศษ	61	19	80	56	21	77	79	3.5	ดีเยี่ยม	ดีเยี่ยม	ดีเยี่ยม
10.	17911	เด็กชายณภัทกร แสงศรีบุญ	64	26	90	65	24	89	90	4	ดีเยี่ยม	ดีเยี่ยม	ดีเยี่ยม
11.	17921	เด็กชายไสรวิวัฒน์ หนิมขจรภรณ์	62	22	84	65	24	89	87	4	ดีเยี่ยม	ดีเยี่ยม	ดีเยี่ยม
12.	17939	เด็กชายฉัตรชัย พลศักดิ์	62	25	87	63	26	89	88	4	ดีเยี่ยม	ดีเยี่ยม	ดีเยี่ยม

รายงานการพัฒนาคุณภาพผู้เรียนเป็นรายบุคคล ปท.6

โรงเรียนอนุบาลลาดยาว

ชื่อ-สกุล เด็กชายจิรายุทธ ฤกษ์การชวย เลขประจำตัว 17697
ชั้นประถมศึกษาปีที่ 6/3 เลขที่ 7 ปีการศึกษา 2566

ภาคเรียนที่	ป.1	ป.2	ป.3	ป.4	ป.5	ป.6	รวมเฉลี่ยตลอดปี	คิดเป็นร้อยละ
ภาคเรียนที่ 1	3	0	0	0	0	97	197	98.01
ภาคเรียนที่ 2	0	1	0	0	100			

ผลการประเมินสาระการเรียนรู้

ที่	รายวิชา	ภาคเรียนที่ 1	ภาคเรียนที่ 2	รวม	ระดับผลการเรียน	หมายเหตุ		
1.	ภาษาไทย	ท6101	4.0	85	88	87	4	ดีเยี่ยม
2.	คณิตศาสตร์	ค6101	4.0	71	77	75	3.5	ดีเยี่ยม
3.	วิทยาศาสตร์และเทคโนโลยี	ท6101	4.0	80	89	85	4	ดีเยี่ยม
4.	สังคมศึกษา ศาสนาและวัฒนธรรม	ท6101	2.0	80	80	80	4	ดีเยี่ยม
5.	ประวัติศาสตร์	ฮ6102	1.0	75	74	75	3.5	ดีเยี่ยม
6.	สุขศึกษาและพลศึกษา	ท6101	1.0	87	84	86	4	ดีเยี่ยม
7.	ศิลปะ	ท6101	1.0	93	94	94	4	ดีเยี่ยม
8.	การงานอาชีพ	ท6101	1.0	80	86	83	4	ดีเยี่ยม
9.	ภาษาอังกฤษ	อ6101	3.0	77	85	81	4	ดีเยี่ยม
10.	ภาษาจีน	จ6201	1.0	87	98	93	4	ดีเยี่ยม

2.2 ดำเนินการตามระบบดูแลช่วยเหลือผู้เรียน

ข้าพเจ้าได้จัดทำแบบรายงานข้อมูลกรณีศึกษารายบุคคลด้วย ระบบ Application Line ประจำห้อง ห้องเรียนเพื่อใช้ในการประสานความร่วมมือกับผู้มีส่วนเกี่ยวข้อง เพื่อนำไปใช้กับระบบดูแลช่วยเหลือในประเด็น ปัญหาต่าง ๆ ทั้งการเรียน ครอบครัวและการดำเนินชีวิต

ผลจากการดำเนินงานดังกล่าวส่งผลให้

ผู้เรียน ได้รับการกำกับ ติดตามจากครูผู้สอนจากแบบรายงานข้อมูลกรณีศึกษารายบุคคล ด้วยระบบ Application Line ประจำห้องเรียน ตามระบบดูแลช่วยเหลือผู้เรียน

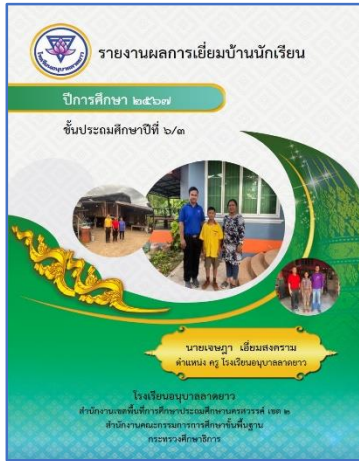

2.3 ปฏิบัติงานวิชาการ และงานอื่น ๆ ของสถานศึกษา

ข้าพเจ้าได้ปฏิบัติงานตามคำสั่ง ของผู้บังคับบัญชาเกี่ยวกับงานวิชาการและงานอื่น ๆ ของสถานศึกษา ผลจากการดำเนินงานดังกล่าวส่งผลให้

ผู้เรียน ได้รับการพัฒนาทักษะด้านวิชาการและงานบริการอื่น ๆ ของสถานศึกษา



2.4 ประสานความร่วมมือกับผู้ปกครอง ภาคีเครือข่าย และหรือสถานประกอบการ

ข้าพเจ้าได้ปฏิบัติงานที่ได้รับมอบหมายในการประสานความร่วมมือระหว่างสถานศึกษาและผู้ปกครอง ด้วยการประชุมเครือข่ายผู้ปกครองห้องเรียน และปฏิบัติงานที่ได้รับมอบหมายการเป็นภาคีเครือข่ายกับหน่วยงานภายนอก

ผลจากการดำเนินงานดังกล่าวส่งผลให้

ผู้เรียนได้รับการดูแลให้คำแนะนำจากการประสานความร่วมมือระหว่างสถานศึกษาและผู้ปกครองผ่านเครือข่ายผู้ปกครองห้องเรียน อีกทั้งผู้เรียนยังได้รับการดูแลให้คำปรึกษา แนะนำจากการประสานความร่วมมือระหว่างสถานศึกษากับหน่วยงานภายนอก



3. ด้านการพัฒนาตนเองและวิชาชีพ

3.1 พัฒนาตนเองอย่างเป็นระบบและต่อเนื่อง เพื่อให้มีความรู้ ความสามารถ ทักษะ โดยเฉพาะอย่างยิ่งการใช้ภาษาไทยและภาษาอังกฤษเพื่อการสื่อสาร และการใช้เทคโนโลยีดิจิทัลเพื่อการศึกษา สมรรถนะวิชาชีพครู และความรอบรู้ในเนื้อหาวิชาและวิธีการสอน และเป็นแบบอย่างที่ดี

ข้าพเจ้าได้ดำเนินการปรับประยุกต์แผนพัฒนาตนเอง (ID Plan) เพื่อพัฒนาตนเองประจำปีงบประมาณ 2567 ตามมาตรฐานภาระการงานของครูและบุคลากรทางการศึกษาทั้งหน่วยงานภายในและภายนอก

ผลจากการดำเนินงานดังกล่าวส่งผลให้

ผู้เรียนได้รับการพัฒนาศักยภาพด้านความรู้ (K) ทักษะ (S) คุณลักษณะอันพึงประสงค์ (A) และสมรรถนะสำคัญของผู้เรียน (C) จากครูผู้สอนที่ได้รับการพัฒนาตนเอง



3.2 มีส่วนร่วม และเป็นผู้นำในการแลกเปลี่ยนเรียนรู้ทางวิชาชีพ เพื่อแก้ไขปัญหาและสร้างนวัตกรรม เพื่อพัฒนาการจัดการเรียนรู้และเป็นแบบอย่างที่ดี

ข้าพเจ้าได้ดำเนินการปรับประยุกต์แบบบันทึกการเข้าร่วมกิจกรรมชุมชนแห่งการเรียนรู้ทางวิชาชีพ (PLC) เพื่อแลกเปลี่ยนเรียนรู้และสะท้อนผลการจัดกิจกรรมการเรียนรู้ของครูและผู้อำนวยการโรงเรียนในกลุ่ม (PLC) มาพัฒนากระบวนการจัดการเรียนรู้ตลอดปีงบประมาณ 2567

ผลจากการดำเนินงานดังกล่าวส่งผลให้
 ผู้เรียนได้รับการพัฒนาคุณภาพการจัดการเรียนการสอนจากการแลกเปลี่ยนเรียนรู้ทางวิชาชีพ (PLC) เพื่อ
 พัฒนาการเรียนรู้ของผู้เรียน



3.3 นำความรู้ ความสามารถ ทักษะที่ได้จากการพัฒนาตนเองและวิชาชีพมาใช้ในการพัฒนาการ
 จัดการเรียนรู้ การพัฒนาคุณภาพผู้เรียน รวมถึงการพัฒนานวัตกรรมการจัดการเรียนรู้ที่มีผลต่อคุณภาพ
 ผู้เรียน และเป็นแบบอย่างที่ดี

ข้าพเจ้าได้ดำเนินการปรับประยุกต์ แบบรายงานผลการเข้าร่วมการพัฒนาตนเองและวิชาชีพในการนำ
 ความรู้ที่ได้รับจากการอบรมในด้านต่าง ๆ มานำเสนอ อภิปราย และคิดวิเคราะห์ในการนำความรู้ที่ได้รับมาพัฒนา
 วิชาการและงานอื่น ๆ ของสถานศึกษา

ผลจากการดำเนินงานดังกล่าวส่งผลให้

ผู้เรียนได้รับการพัฒนาคุณภาพการจัดการเรียนรู้ คุณภาพของผู้เรียน และได้เรียนรู้จากนวัตกรรมใหม่ ๆ
 จากครูผู้สอน



ส่วนที่ 2 ข้อตกลงในการพัฒนางานที่เป็นประเด็นท้าทายในการพัฒนาผลลัพธ์การเรียนรู้ของผู้เรียน
ประเด็นท้าทาย เรื่อง การพัฒนาทักษะการเขียนเรื่องตามจินตนาการของนักเรียนชั้นประถมศึกษาปีที่ 6 ภาคเรียนที่ 2 ปีการศึกษา 2566

1. สภาพปัญหาของผู้เรียนและการจัดการเรียนรู้

จากการจัดกิจกรรมการเรียนการสอนในวิชาภาษาไทยพื้นฐานพบว่า นักเรียนส่วนหนึ่งมีทักษะด้านการเขียนไม่เพียงพอ ทำให้นักเรียนมีผลสัมฤทธิ์ในการเรียนต่ำ เพราะผู้เรียนขาดทักษะต่าง ๆ ที่จำเป็นต่อการเขียน เช่น การเลือกใช้ถ้อยคำ สำนวน การเรียบเรียงประโยค การลำดับเนื้อความให้สละสลวย เป็นต้น

ครูผู้สอนจึงจัดทำข้อตกลงในการพัฒนางานประเด็นท้าทาย โดยการพัฒนาความรู้ทางภาษาไทยในการพัฒนาแบบฝึกทักษะการเขียนเรื่องตามจินตนาการ สำหรับนักเรียนชั้นประถมศึกษาปีที่ 6 ขึ้น เพื่อพัฒนาความสามารถในการเขียนเรื่องตามจินตนาการของนักเรียนระดับชั้นประถมศึกษาปีที่ 6 ที่มีปัญหาในการเขียนเรื่องตามจินตนาการให้สามารถพัฒนาทักษะการเขียนของตนเองได้อย่างสร้างสรรค์

2. วิธีการดำเนินการให้บรรลุผล

2.1 วิเคราะห์หลักสูตรแกนกลางการศึกษาขั้นพื้นฐาน พุทธศักราช 2551 (ฉบับปรับปรุงพุทธศักราช 2561) และหลักสูตรสถานศึกษาโรงเรียนอนุบาลลาดยาว ฉบับปรับปรุง พุทธศักราช 2564 ในเรื่องของมาตรฐานการเรียนรู้ และตัวชี้วัดของเนื้อหา เรื่อง การเขียนเรื่องตามจินตนาการ

2.2 จัดทำโครงร่างของเนื้อหาแบบฝึกภาษาไทย เรื่อง การเขียนเรื่องตามจินตนาการ โดยแบ่งเนื้อหาออกเป็น ส่วน ๆ พร้อมเฉลยตัวอย่าง กิจกรรม และแบบฝึกหัด

2.3 ให้คุณครูในกลุ่มสาระการเรียนรู้ภาษาไทย ช่วยกันตรวจสอบความถูกต้อง ในเนื้อหา การเฉลยของตัวอย่าง กิจกรรม และแบบฝึกหัด พร้อมทั้งเสนอแนะ เพื่อปรับปรุง แก้ไข

2.4 ครูผู้สอนนำชุดแบบฝึกมาปรับปรุง แก้ไขตามคำแนะนำของคุณครูในกลุ่มสาระการเรียนรู้ภาษาไทย โรงเรียนอนุบาลลาดยาว

2.5 นำชุดการเรียนรู้ไปทดลองใช้กับนักเรียนระดับชั้นประถมศึกษาปีที่ 6/1 เพื่อให้นักเรียนเสนอแนะข้อคิดเห็น เพื่อปรับปรุง แก้ไข หรือนักเรียนมีความสับสนในข้อความใด ให้ดำเนินการปรับภาษาให้เข้าใจง่ายขึ้น

2.6 นำเอกสารแบบฝึกการเรียนรู้ภาษาไทย เรื่อง การเขียนเรื่องตามจินตนาการ รายวิชาภาษาไทย รหัสวิชา ท16101 ไปจัดกิจกรรมการเรียนรู้ กับนักเรียนระดับชั้นประถมศึกษาปีที่ 6 ภาคเรียนที่ 2 ปีการศึกษา 2566 โดยปรับกิจกรรมให้เหมาะสมกับบริบท

2.7 บันทึกผลการเรียนรู้ของนักเรียน ที่เกิดขึ้นจากกิจกรรมการเรียนรู้ ในโปรแกรม Microsoft Excel และสะท้อนผลการเรียนรู้ให้นักเรียนทราบเป็นระยะ หากมีนักเรียนที่ไม่ผ่านเกณฑ์การประเมินในเรื่องใด ให้ใช้กิจกรรมเพื่อนช่วยเพื่อน และการสอนซ่อมเสริมด้วยคลิปวีดิทัศน์ที่ครูจัดทำขึ้น สำหรับใช้แก้ไขปัญหาการเรียนรู้ให้นักเรียนได้ศึกษา และทำการทดสอบใหม่ จนนักเรียนมีผลการเรียนรู้ผ่านเกณฑ์ที่กำหนด

3. ผลลัพธ์การพัฒนาที่คาดหวัง

3.1 เชิงปริมาณ

นักเรียนชั้นประถมศึกษาปีที่ 6 โรงเรียนอนุบาลลาดยาว จำนวน 197 คน ได้รับการพัฒนาทักษะการเขียนเรื่องตามจินตนาการ

3.2 เชิงคุณภาพ

นักเรียนชั้นประถมศึกษาปีที่ 6 โรงเรียนอนุบาลลาดยาว ร้อยละ 70 ผ่านเกณฑ์การประเมินทักษะการเขียนเรื่องตามจินตนาการอยู่ในระดับ ดี

การจัดการเรียนการสอนวิชาภาษาไทย ชั้นประถมศึกษาปีที่ 6

เรื่อง การเขียนเรื่องตามจินตนาการ



ตัวอย่างชุดแบบฝึกการเขียนเรื่องตามจินตนาการ วิชาภาษาไทย ชั้นประถมศึกษาปีที่ 6

ชื่อ-นามสกุล..... ชั้น..... เลขที่.....

แบบฝึกการเขียนเรื่องจากภาพ ชุดที่ ๒

คำชี้แจง จงเขียนเรื่องจากภาพด้วยตัวบรรจงเรียบร้อย ไม้ต้องคัดหรือเรื่อง ไม่เขียนเป็นบทหรือกวี ไม่ได้คำย่อ และไม่ได้คำทับศัพท์ โดยใช้ภาษาไทยมาตรฐาน (ภาษาไทยกลาง) ความยาว 4-7 บรรทัด อ่านเขียนวัน 7 บรรทัด ตรวจเสร็จส่งบรรทัดที่ 7 เท่านั้น

ชื่อ-นามสกุล..... ชั้น..... เลขที่.....

แบบฝึกการเขียนเรื่องจากภาพ ชุดที่ ๓

คำชี้แจง จงเขียนเรื่องจากภาพด้วยตัวบรรจงเรียบร้อย ไม้ต้องคัดหรือเรื่อง ไม่เขียนเป็นบทหรือกวี ไม่ได้คำย่อ และไม่ได้คำทับศัพท์ โดยใช้ภาษาไทยมาตรฐาน (ภาษาไทยกลาง) ความยาว 4-7 บรรทัด อ่านเขียนวัน 7 บรรทัด ตรวจเสร็จส่งบรรทัดที่ 7 เท่านั้น

ชื่อ-นามสกุล..... ชั้น..... เลขที่.....

แบบฝึกการเขียนเรื่องจากภาพ ชุดที่ ๔

คำชี้แจง จงเขียนเรื่องจากภาพด้วยตัวบรรจงเรียบร้อย ไม้ต้องคัดหรือเรื่อง ไม่เขียนเป็นบทหรือกวี ไม่ได้คำย่อ และไม่ได้คำทับศัพท์ โดยใช้ภาษาไทยมาตรฐาน (ภาษาไทยกลาง) ความยาว 4-7 บรรทัด อ่านเขียนวัน 7 บรรทัด ตรวจเสร็จส่งบรรทัดที่ 7 เท่านั้น

ตัวอย่างผลงานนักเรียน

ชื่อ-นามสกุล..... ชั้น..... เลขที่.....

แบบฝึกการเขียนเรื่องจากภาพ ชุดที่ ๔

คำชี้แจง จงเขียนเรื่องจากภาพด้วยตัวบรรจงเรียบร้อย ไม้ต้องคัดหรือเรื่อง ไม่เขียนเป็นบทหรือกวี ไม่ได้คำย่อ และไม่ได้คำทับศัพท์ โดยใช้ภาษาไทยมาตรฐาน (ภาษาไทยกลาง) ความยาว 4-7 บรรทัด อ่านเขียนวัน 7 บรรทัด ตรวจเสร็จส่งบรรทัดที่ 7 เท่านั้น

เมื่อผมตื่นมาทุกวันก็ตื่นมาพร้อมกับความเศร้าโศก... พี่น้องที่รักของผมและครอบครัว... ได้จากไปเสียแล้ว... เพราะพวกมันได้หมดสติและล้มลงกับพื้นและเสียชีวิตทั้งหมด... ผมจำได้ว่าตอนที่ผมได้เห็นพวกมันครั้งสุดท้าย... พวกมันกำลังดิ้นรนและร้องไห้... ผมได้ช่วยพวกมันไว้ก่อนที่จะหมดสติ... ผมได้รีบไปหาหมอทันที... หมอได้บอกกับผมว่าพวกมันตายแล้ว... ผมได้รีบไปหาหมอทันที... หมอได้บอกกับผมว่าพวกมันตายแล้ว... ผมได้รีบไปหาหมอทันที...

ชื่อ-นามสกุล..... ชั้น..... เลขที่.....

แบบฝึกการเขียนเรื่องจากภาพ ชุดที่ ๕

คำชี้แจง จงเขียนเรื่องจากภาพด้วยตัวบรรจงเรียบร้อย ไม้ต้องคัดหรือเรื่อง ไม่เขียนเป็นบทหรือกวี ไม่ได้คำย่อ และไม่ได้คำทับศัพท์ โดยใช้ภาษาไทยมาตรฐาน (ภาษาไทยกลาง) ความยาว 4-7 บรรทัด อ่านเขียนวัน 7 บรรทัด ตรวจเสร็จส่งบรรทัดที่ 7 เท่านั้น

ในเช้าวันอาทิตย์ที่สดใส ผมได้ไปเล่นกับเพื่อนๆที่โรงเรียนอนุบาลลาดยาว... มีเด็กผู้ชายคนหนึ่งชื่อสมชาย... เขาได้บอกกับผมว่าเขาอยากเล่นกับผม... ผมได้บอกกับเขาว่าผมไม่อยากเล่นกับเขา... เขาได้บอกกับผมว่าเขาอยากเล่นกับผม... ผมได้บอกกับเขาว่าผมไม่อยากเล่นกับเขา... เขาได้บอกกับผมว่าเขาอยากเล่นกับผม... ผมได้บอกกับเขาว่าผมไม่อยากเล่นกับเขา...

ชื่อ-นามสกุล..... ชั้น..... เลขที่.....

แบบฝึกการเขียนเรื่องจากภาพ ชุดที่ ๕

คำชี้แจง จงเขียนเรื่องจากภาพด้วยตัวบรรจงเรียบร้อย ไม้ต้องคัดหรือเรื่อง ไม่เขียนเป็นบทหรือกวี ไม่ได้คำย่อ และไม่ได้คำทับศัพท์ โดยใช้ภาษาไทยมาตรฐาน (ภาษาไทยกลาง) ความยาว 4-7 บรรทัด อ่านเขียนวัน 7 บรรทัด ตรวจเสร็จส่งบรรทัดที่ 7 เท่านั้น

นี่แหละ! คือสิ่งที่ผมอยากจะทำ... ผมได้บอกกับคุณครูว่าผมอยากจะทำ... คุณครูได้บอกกับผมว่าผมอยากจะทำ... ผมได้บอกกับคุณครูว่าผมอยากจะทำ... คุณครูได้บอกกับผมว่าผมอยากจะทำ... ผมได้บอกกับคุณครูว่าผมอยากจะทำ... คุณครูได้บอกกับผมว่าผมอยากจะทำ...



บันทึกข้อความ

ส่วนราชการ โรงเรียนอนุบาลลาดยาว สำนักงานเขตพื้นที่การศึกษาประถมศึกษานครสวรรค์ เขต 2
ที่ /2567 วันที่ 24 เดือน มีนาคม พ.ศ. 2567
เรื่อง รายงานและสรุปผลการจัดกิจกรรมการเรียนรู้ การศึกษา 2566

เรียน ผู้อำนวยการโรงเรียนอนุบาลลาดยาว

ด้วย ข้าพเจ้า นายเจษฎา เอี่ยมสงคราม ตำแหน่ง ครู ได้รับมอบหมายให้ปฏิบัติหน้าที่จัดกิจกรรมการเรียนรู้การสอน รายวิชาภาษาไทย ระดับชั้นประถมศึกษาปีที่ 6 ปีการศึกษา 2566 นั้น บัดนี้ การจัดกิจกรรมการเรียนรู้การสอน ได้เสร็จสิ้นแล้ว จึงขอรายงานและสรุปผลการจัดกิจกรรมการเรียนรู้ การศึกษา 2566

1. สรุปผลการจัดกิจกรรมการเรียนรู้

ที่	วิชา / รหัส	รวม (คน)	ระดับผลการเรียน											
			4.0	3.5	3.0	2.5	2.0	1.5	1.0	0	ร	ม		
1	รายวิชา ภาษาไทย ชั้นประถมศึกษาปีที่ 6/1	28	26	2	0	0	0	0	0	0	0	0	0	0
2	รายวิชา ภาษาไทย ชั้นประถมศึกษาปีที่ 6/2	40	19	10	7	4	0	0	0	0	0	0	0	0
3	รายวิชา ภาษาไทย ชั้นประถมศึกษาปีที่ 6/3	45	31	12	1	1	0	0	0	0	0	0	0	0
4	รายวิชา ภาษาไทย ชั้นประถมศึกษาปีที่ 6/4	40	24	9	2	4	1	0	0	0	0	0	0	0
5	รายวิชา ภาษาไทย ชั้นประถมศึกษาปีที่ 6/5	44	17	11	9	4	2	1	0	0	0	0	0	0
	รวม	197	117	44	19	13	3	1	0	0	0	0	0	0
	ร้อยละ	100	59.39	22.30	9.64	6.60	1.52	0.51	0.00	0.00	0.00	0.00	0.00	0.00

โดยมีร้อยละของระดับผลการเรียนเป็นไปตามค่าเป้าหมายของโรงเรียน คิดเป็นร้อยละ 91.33

2. สรุปผลการประเมินการอ่าน คิดวิเคราะห์ เขียน และคุณลักษณะอันพึงประสงค์

ที่	วิชา / รหัส	รวม (คน)	การอ่าน/คิดวิเคราะห์			คุณลักษณะอันพึงประสงค์			หมายเหตุ	
			3	2	1	0	3	2		1
1	รายวิชา ภาษาไทย ชั้นประถมศึกษาปีที่ 6/1	28	26	2	0	0	28	0	0	0
2	รายวิชา ภาษาไทย ชั้นประถมศึกษาปีที่ 6/2	40	36	0	4	0	36	4	0	0
3	รายวิชา ภาษาไทย ชั้นประถมศึกษาปีที่ 6/3	45	34	10	1	0	45	0	0	0
4	รายวิชา ภาษาไทย ชั้นประถมศึกษาปีที่ 6/4	40	35	0	5	0	40	0	0	0
5	รายวิชา ภาษาไทย ชั้นประถมศึกษาปีที่ 6/5	44	16	22	6	0	44	0	0	0
	รวม	197	147	34	16	0	193	4	0	0
	ร้อยละ	100	74.6	17.26	8.12	0.00	97.9	2.03	0.00	0.00

จึงเรียนมาเพื่อโปรดอนุมัติ และให้แนบบรรายชื่อพร้อมกันนี้

เกณฑ์การให้คะแนน การเขียนเรื่องตามจินตนาการจากภาพ

ใช้เกณฑ์วัดความสามารถในการเขียนเรื่องตามจินตนาการตามระดับคะแนน (Rubric Scores) ดังนี้

รายการประเมิน	ระดับคะแนน				
	๕	๔	๓	๒	๑
๑. การเขียนเรื่อง ๑.๑ ชื่อเรื่องมีคำที่เกี่ยวข้อง สอดคล้องกับภาพ ๑.๒ มีความหมายได้ตรง หรือสอดคล้องกับภาพ ๑.๓ ใช้คำ วลี ประโยค หรือข้อความถูกต้อง ตามหลักการใช้ภาษา	คะแนนเต็ม ๓ คะแนน		ตั้งชื่อเรื่อง ได้ตามเกณฑ์ ครบ ๓ ข้อ	ตั้งชื่อเรื่อง ได้ตามเกณฑ์ ๒ ข้อ	ตั้งชื่อเรื่อง ได้ตามเกณฑ์ ๑ ข้อ
๒. การเขียนเนื้อเรื่อง ๒.๑ นำเสนอประเด็นหลัก เรื่องครบถ้วน ๒.๒ ลำดับความคิดต่อเนื่อง ๒.๓ เนื้อหาความสันทัด กับภาพ ๒.๔ มีความเป็นเหตุเป็นผล ๒.๕ มีการนำเสนอแนวคิดใหม่	เขียนเนื้อเรื่อง ได้สาระสำคัญ ตามเกณฑ์ ครบ ๕ ข้อ	เขียนเนื้อเรื่อง ได้สาระสำคัญ ตามเกณฑ์ ๔ ข้อ	เขียนเนื้อเรื่อง ได้สาระสำคัญ ตามเกณฑ์ ๓ ข้อ	เขียนเนื้อเรื่อง ได้สาระสำคัญ ตามเกณฑ์ ๒ ข้อ	เขียนเนื้อเรื่อง ได้สาระสำคัญ ตามเกณฑ์ ๑ ข้อ
๓. การเขียนคำขวัญและสรุป ๓.๑ ใช้คำคม สำนวน คำ เปรียบเปรย หรือภาษา พรรณนาอย่างใด อย่างหนึ่ง ๓.๒ มีประเด็นสอดคล้องกับภาพ ๓.๓ นำความคิดหรือข้อความคิด ถามความดีหรือสิ่งที่ไม่ดี มาเขียนประพันธ์ใหม่ หรือเสนอประเด็น ๓.๔ สัตว์คนสอดคล้องกับเนื้อเรื่อง	คะแนนเต็ม ๔ คะแนน		เขียนคำขวัญ และสรุป ได้ตามเกณฑ์ ครบ ๔ ข้อ	เขียนคำขวัญ และสรุป ได้ตามเกณฑ์ ๓ ข้อ	เขียนคำขวัญ และสรุป ได้ตามเกณฑ์ ๒ ข้อ
๔. การใช้ภาษา ๔.๑ การใช้คำใช้คำใช้ถูกต้อง ๔.๒ วรรคตอนได้ถูกต้อง ๔.๓ ใช้คำถูก ๔.๔ ใช้ประโยคมีความหมายได้ ๔.๕ ใช้คำให้ลื่นไหล	ใช้ภาษา ได้ตามเกณฑ์ ครบ ๕ ข้อ	ใช้ภาษา ได้ตามเกณฑ์ ๔ ข้อ	ใช้ภาษา ได้ตามเกณฑ์ ๓ ข้อ	ใช้ภาษา ได้ตามเกณฑ์ ๒ ข้อ	ใช้ภาษา ได้ตามเกณฑ์ ๑ ข้อ
๕. การเขียนและกลดคำ (เขียนกลดคำ ให้เป็นอื่น ๑ คำ)	คะแนนเต็ม ๓ คะแนน		เขียนถูกต้อง ทุกคำ	เขียนผิด ๑ - ๒ คำ	เขียนผิด ๓ คำ ขึ้นไป

ผลการพัฒนาในครั้งนี้ปรากฏว่า นักเรียนชั้นประถมศึกษาปีที่ 6 โรงเรียนอนุบาลลาดยาว ร้อยละ 70 ผ่านเกณฑ์การประเมินทักษะการเขียนเรื่องตามจินตนาการอยู่ในระดับ ดี ด้วยเหตุผลดังต่อไปนี้

๑. แบบฝึกการเขียนเรื่องตามจินตนาการ เป็นสื่อที่มีคุณภาพและประสิทธิภาพตามผลของการวิเคราะห์ข้อมูลดังกล่าว

๒. แบบฝึกการเขียนเรื่องตามจินตนาการชุดนี้สร้างขึ้นอย่างถูกวิธี ได้ผ่านขั้นตอนการสร้างและพัฒนาอย่างเป็นระบบ เริ่มตั้งแต่เอกสารหลักสูตรและเอกสารที่เกี่ยวข้องในการใช้หลักสูตร และยังได้รับการแนะนำ ข้อเสนอแนะจากผู้เชี่ยวชาญและมีประสบการณ์ด้านเนื้อหาการจัดกิจกรรมการเรียนรู้ ความเหมาะสมของเนื้อหา

๓. การจัดการเรียนรู้โดยการใช้แบบฝึกการเขียนเรื่องตามจินตนาการ ทำให้นักเรียนเกิดความสนุกสนานในการเรียนรู้

๔. การจัดการเรียนรู้โดยการใช้แบบฝึกการเขียนเรื่องตามจินตนาการ ได้เรียงลำดับความยากง่ายสอดคล้องตามธรรมชาติการเรียนรู้ ทำให้ผู้เรียนรู้สึกว่าตนเองประสบความสำเร็จในการเรียนรู้

จึงสรุปได้ว่าการจัดการเรียนรู้โดยการใช้แบบฝึกการเขียนเรื่องตามจินตนาการ มีประสิทธิภาพอย่างยิ่ง สามารถนำไปใช้ในการจัดกิจกรรมการเรียนรู้ ส่งผลให้ผู้เรียนมีผลสัมฤทธิ์ทางการเรียนสูงขึ้น

ขอรับรองว่าเป็นความจริง

ขอรับรองว่าเป็นความจริง

ลงชื่อ.....ผู้ขอรับการประเมิน ลงชื่อ.....ผู้รับรอง

(นายเจษฎา เอี่ยมสงคราม)

(นางสาวชฎาภา หวลหอม)

ตำแหน่ง ครู โรงเรียนอนุบาลลาดยาว

ตำแหน่ง ผู้อำนวยการโรงเรียนอนุบาลลาดยาว

ภาคผนวก

สำเนาเกียรติบัตร

สมาคมผู้ฝึกสอน นักต่อคำศัพท์ และสมการ เพื่อความเป็นเลิศทางการศึกษา
ร่วมกับ ห้างหุ้นส่วนจำกัดซูพรีม เคเอสที(ไทยแลนด์)
เกียรติบัตรฉบับนี้มอบไว้เพื่อแสดงว่า

นายเชษฐา เข็มสงคราม

โรงเรียนอนุบาลสาธิตฯ

ได้รับรางวัลครูดีเด่น ด้านการส่งเสริมกิจกรรมการต่อคำศัพท์ และสมการ
รายการ **SUPREME KST LOGIC GAMES 2023** ระดับประเทศ
วันที่ 12 พฤศจิกายน 2566 ณ โรงเรียนตากพิทยาคม จังหวัดตาก



นายวงศ์พรหมณ์ วงศ์จำปา

หุ้นส่วนผู้จัดการห้างหุ้นส่วนจำกัด
ซูพรีม เคเอสที (ไทยแลนด์)

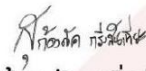

นายสุก้องภักดิ์ กริ่งสันเทียะ

นายกสมาคมผู้ฝึกสอน นักต่อคำศัพท์ และสมการ
เพื่อความเป็นเลิศทางการศึกษา

สมาคมผู้ฝึกสอน นักต่อคำศัพท์ และสมการ เพื่อความเป็นเลิศทางการศึกษา
ร่วมกับ ห้างหุ้นส่วนจำกัดซูพรีม เคเอสที(ไทยแลนด์)
เกียรติบัตรฉบับนี้มอบไว้เพื่อแสดงว่า

นายเชษฐา เข็มสงคราม

โรงเรียนอนุบาลสาธิตฯ

เป็นผู้สนับสนุน ส่งเสริมกิจกรรมการต่อคำศัพท์ และสมการ
รายการ **SUPREME KST LOGIC GAMES 2023** ระดับประเทศ
วันที่ 12 พฤศจิกายน 2566 ณ โรงเรียนตากพิทยาคม จังหวัดตาก



นายวงศ์พรหมณ์ วงศ์จำปา

หุ้นส่วนผู้จัดการห้างหุ้นส่วนจำกัด
ซูพรีม เคเอสที (ไทยแลนด์)

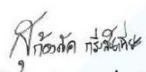

นายสุก้องภักดิ์ กริ่งสันเทียะ

นายกสมาคมผู้ฝึกสอน นักต่อคำศัพท์ และสมการ
เพื่อความเป็นเลิศทางการศึกษา



กลุ่มโรงเรียนจตุรมิตรลาดยาว

ขอมอบเกียรติบัตรฉบับนี้ให้ไว้เพื่อแสดงว่า

นายเจษฎา เอี่ยมสงคราม

โรงเรียนอนุบาลลาดยาว

ครูผู้สอนนักเรียน ได้รับรางวัลระดับเหรียญทอง ชนะเลิศ

กิจกรรม การแข่งขันต่อคำศัพท์ภาษาไทย (คำคมเดิม) ระดับชั้น ป.๔-๖

งานศิลปหัตถกรรมนักเรียน ระดับกลุ่มโรงเรียน ครั้งที่ ๗๑

ปีการศึกษา ๒๕๖๖ กลุ่มโรงเรียนจตุรมิตรลาดยาว สำนักงานเขตพื้นที่การศึกษาระถมศึกษานครสวรรค์ เขต ๒

ระหว่างวันที่ ๑๑ ตุลาคม-๑ พฤศจิกายน พุทธศักราช ๒๕๖๖

ขอให้มีความสุข ความเจริญตลอดไป

(นางสาวขนิษฐา ทวลงอม)

ประธานกลุ่มโรงเรียนจตุรมิตรลาดยาว



กลุ่มโรงเรียนจตุรมิตรลาดยาว

ขอมอบเกียรติบัตรฉบับนี้ให้ไว้เพื่อแสดงว่า

นายเจษฎา เอี่ยมสงคราม

โรงเรียนอนุบาลลาดยาว

ครูผู้สอนนักเรียน ได้รับรางวัลระดับเหรียญทอง ชนะเลิศ

กิจกรรม การแข่งขันเรียงร้อยถ้อยความ (การเขียนเรียงความ) ระดับชั้น ป.๔-๖

งานศิลปหัตถกรรมนักเรียน ระดับกลุ่มโรงเรียน ครั้งที่ ๗๑

ปีการศึกษา ๒๕๖๖ กลุ่มโรงเรียนจตุรมิตรลาดยาว สำนักงานเขตพื้นที่การศึกษาระถมศึกษานครสวรรค์ เขต ๒

ระหว่างวันที่ ๑๑ ตุลาคม-๑ พฤศจิกายน พุทธศักราช ๒๕๖๖

ขอให้มีความสุข ความเจริญตลอดไป

(นางสาวขนิษฐา ทวลงอม)

ประธานกลุ่มโรงเรียนจตุรมิตรลาดยาว



สำนักงานเขตพื้นที่การศึกษาประถมศึกษานครสวรรค์ เขต ๒

ขอมอบเกียรติบัตรฉบับนี้ให้ไว้เมื่อแสดงว่า

นายเจษฎา เอี่ยมสงคราม

โรงเรียนอนุบาลลาดยาว

เป็นครูผู้ฝึกสอนนักเรียน ได้รับรางวัลระดับ เหรียญทอง ชนะเลิศ

การแข่งขันเรียงร้อยถ้อยความ(การเขียนเรียงความ) ระดับชั้น ป.๔-ป.๖

งานศิลปหัตถกรรมนักเรียน ระดับเขตพื้นที่การศึกษา ครั้งที่ ๗๑ ประจำปีการศึกษา ๒๕๖๖

ระหว่างวันที่ ๒๘-๒๙ พฤศจิกายน พ.ศ. ๒๕๖๖

ขอให้ความวิริยะ อุตสาหะ และความสามารถของท่านเป็นที่ประจักษ์ต่อไป

ให้ไว้ ณ วันที่ ๒๙ เดือน พฤศจิกายน พ.ศ. ๒๕๖๖

(นางณานิษฐ์ จิตตจรตอำภรณ์)

ผู้อำนวยการสำนักงานเขตพื้นที่การศึกษาประถมศึกษานครสวรรค์ เขต ๒



สำนักงานเขตพื้นที่การศึกษาประถมศึกษานครสวรรค์ เขต ๒

ขอมอบเกียรติบัตรฉบับนี้ให้ไว้เมื่อแสดงว่า

นายเจษฎา เอี่ยมสงคราม

โรงเรียนอนุบาลลาดยาว

เป็นครูผู้ฝึกสอนนักเรียน ได้รับรางวัลระดับ เหรียญทอง ชนะเลิศ

การแข่งขันต่อคำศัพท์ภาษาไทย (คำคมเดิม) ระดับชั้น ป.๔-ป.๖

งานศิลปหัตถกรรมนักเรียน ระดับเขตพื้นที่การศึกษา ครั้งที่ ๗๑ ประจำปีการศึกษา ๒๕๖๖

ระหว่างวันที่ ๒๘-๒๙ พฤศจิกายน พ.ศ. ๒๕๖๖

ขอให้ความวิริยะ อุตสาหะ และความสามารถของท่านเป็นที่ประจักษ์ต่อไป

ให้ไว้ ณ วันที่ ๒๙ เดือน พฤศจิกายน พ.ศ. ๒๕๖๖

(นางณานิษฐ์ จิตตจรตอำภรณ์)

ผู้อำนวยการสำนักงานเขตพื้นที่การศึกษาประถมศึกษานครสวรรค์ เขต ๒





สำนักงานเขตพื้นที่การศึกษาประถมศึกษานครสวรรค์ เขต ๒

ขอขมเกียรตินับถวายเป็นไฉ่ไว้เพื่อแสดงว่า

นายเชษฐา เอี่ยมสงคราม

ครูผู้ฝึกซ้อมนักเรียน รางวัล ชนะเลิศ (ภาษาไทย) ระดับชั้นประถมศึกษาปีที่ ๔-๖

กิจกรรมการเขียนความประทับใจที่มีต่อพระราชกรณียกิจ
สมเด็จพระกนิษฐาธิราชเจ้า กรมสมเด็จพระเทพรัตนราชสุดาฯ สยามบรมราชกุมารี
เมื่อวันที่ ๒๘ มีนาคม ๒๕๖๗

ขออำนาจพระไถ่ประสพความสุข ความเจริญก้าวหน้าตลอดไป

ไว้ไว้เมื่อวันที่ ๒ เมษายน พ.ศ. ๒๕๖๗

(นางญาณีนันท์ อธิคุณรงค์อำภรณ์)

ผู้อำนวยการสำนักงานเขตพื้นที่การศึกษาประถมศึกษานครสวรรค์ เขต ๒



เขตตรวจราชการที่ ๑๘

ขอขมเกียรตินับถวายเป็นไฉ่ไว้เพื่อแสดงว่า

นายเชษฐา เอี่ยมสงคราม

เป็นครูผู้ฝึกสอนนักเรียนได้รับรางวัล “ชนะเลิศ” ระดับประถมศึกษาปีที่ ๔ -๖

การประกวดเรียงความเฉลิมพระเกียรติ “ร้อยถ้อยคำ ร้อยความทรงจำ จากดวงใจ” เจ็ดทศวรรษ

๘ ครองธรรม ๘ ครองไทย พระบาทสมเด็จพระบรมชนกาธิเบศร มหาภูมิพลอดุลยเดชมหาราช บรมนาถบพิตร รัชกาลที่ ๙

ขออำนาจพระไถ่ประสพความสุข ความเจริญก้าวหน้าตลอดไป

ไว้ไว้ ณ วันที่ ๒๒ เดือน ธันวาคม พ.ศ. ๒๕๖๖

(นายพยอม วงษ์พูล)

ผู้อำนวยการสำนักงานเขตพื้นที่การศึกษาประถมศึกษากำแพงเพชร เขต ๑



โรงเรียนอนุบาลลานสัก

สำนักงานเขตพื้นที่การศึกษาประถมศึกษาอุทัยธานี เขต 2

ขอมอบเกียรติบัตรฉบับนี้ให้ไว้เพื่อแสดงว่า

นายเจษฎา เอี่ยมสงคราม
โรงเรียนอนุบาลลาดยาว

ครูผู้ฝึกสอนนักเรียน ได้รับรางวัล ระดับเหรียญทอง
กิจกรรม การแข่งขันเขียนตามคำบอก ระดับชั้น ป.4-6
การแข่งขันทักษะวิชาการ “โครงการเพชรเสมา” ครั้งที่ 3
ประจำปีการศึกษา 2566 ณ โรงเรียนอนุบาลลานสัก
ในวันที่ 2 มีนาคม พุทธศักราช 2567

ขอให้มีความสุข ความเจริญ ประสบความสำเร็จสืบไป

ให้ไว้ ณ วันที่ 2 มีนาคม พุทธศักราช 2567

(นายศักดิ์ดา ทิววรรณ)
ผู้อำนวยการโรงเรียนอนุบาลลานสัก



CERTIFICATE

เกียรติบัตร
มอบให้แก่

นายเจษฎา เอี่ยมสงคราม

โรงเรียนอนุบาลลาดยาว จังหวัดนครสวรรค์

เนื่องในโอกาสเป็นผู้ฝึกซ้อมและสนับสนุนนักเรียนเข้าร่วมการแข่งขัน

รายการ เอ็ดดูพลอยส์ ทริปปี้ลเกม เอแม็ท คำคม ครอสเวิร์ดเกม ซิงแชมป์ภาคเหนือ ประจำปี 2567

วันที่ 27-28 มกราคม 2567 ณ ศูนย์การค้าเซ็นทรัล พิชญ์โลก

สภานิสิต ปล่อยแสงงาม
ประธานคณะกรรมการ
จัดการแข่งขันฯ

กฤตพงศ์ ขามกิจไพฑูรย์
นายกสมาคม
สมาคมเกมกระดานและของเล่นเพื่อการศึกษา



CERTIFICATE

ขอมอบเกียรติบัตรฉบับนี้เพื่อแสดงว่า

นายเจษฎา เอี่ยมสงคราม

โรงเรียนอนุบาลลาดยาว จังหวัดนครสวรรค์

เนื่องในโอกาสเป็นผู้ฝึกซ้อมและสนับสนุนนักเรียนเข้าร่วมการแข่งขัน

รายการ เอ็ดดูพลอยส์ เอแม็ท คำคม ครอสเวิร์ดเกม และซูโดกุ ซาเลนจ์ ประจำปี 2567

วันที่ 6-7 เมษายน 2567 ณ ศูนย์การค้าเซ็นทรัล รามอินทรา

ลักษณีสดี พลอยแสงงาม
ประธานคณะกรรมการ
จัดการแข่งขันฯ

กฤตพงศ์ ขามกิจไพบูลย์
นายกสมาคม
สมาคมเกมกระดานและของเล่นเพื่อการศึกษา



CERTIFICATE

เกียรติบัตร

มอบให้แก่

นายเจษฎา เอี่ยมสงคราม

โรงเรียนอนุบาลลาดยาว จังหวัดนครสวรรค์

เนื่องในโอกาสสนับสนุนนักเรียนเข้าร่วมการแข่งขัน

รายการ เอ็ดดูพลอยส์ ครอสเวิร์ดเกม เอแม็ท คำคม และซูโดกุ ชิงแชมป์ประเทศไทย ประจำปี 2566

วันที่ 7-8 ตุลาคม 2566 ณ ศูนย์การค้าแฟชั่นไอส์แลนด์

ลักษณีสดี พลอยแสงงาม
ประธานคณะกรรมการ
จัดการแข่งขันฯ

กฤตพงศ์ ขามกิจไพบูลย์
นายกสมาคม
สมาคมเกมกระดานและของเล่นเพื่อการศึกษา



จังหวัดนครสวรรค์ร่วมกับสำนักงานศึกษาธิการจังหวัดนครสวรรค์

มอบเกียรติบัตรฉบับนี้ไว้เพื่อแสดงว่า

นายเจษฎา เอี่ยมสงคราม

โรงเรียนอนุบาลลาดยาว

เป็นครูผู้สอนให้นักเรียนมีผลสอบทางการศึกษาระดับชาติขั้นพื้นฐาน (O-NET)

ชั้นประถมศึกษาปีที่ ๖ ปีการศึกษา ๒๕๖๖ ได้คะแนนเต็ม ๑๐๐ คะแนน

กลุ่มสาระการเรียนรู้ภาษาไทย

ขอให้รักษามาตรฐานแห่งการพัฒนานี้ไว้ และพัฒนาให้ต่อเนื่องสืบไป

ให้ไว้ ณ วันที่ ๕ กรกฎาคม พุทธศักราช ๒๕๖๗

(นายทวี เสริมภักดีกุล)

ผู้ว่าราชการจังหวัดนครสวรรค์

สำเนาคำสั่งปฏิบัติงาน



คำสั่งโรงเรียนอนุบาลลาดยาว
ที่ ๒๘ / ๒๕๖๗

เรื่อง แต่งตั้งคณะกรรมการดำเนินงาน ๑๐๑ ปีเล่าคำ วาดรีขาว - แดง ๒๕๖๗

ด้วยโรงเรียนอนุบาลลาดยาว ได้กำหนดจัดงาน ๑๐๑ ปีเล่าคำ วาดรีขาว - แดง เพื่อแสดงความยินดีกับนักเรียนที่จบการศึกษาชั้นประถมศึกษาปีที่ ๖ และเพื่อให้นักเรียนได้แสดงความสามารถในด้านต่าง ๆ โดยกำหนดจัดงานในวันศุกร์ที่ ๑๕ มีนาคม ๒๕๖๗ ตั้งแต่เวลา ๑๗.๐๐ น. เป็นต้นไป ณ โรงเรียนอนุบาลลาดยาว ดังนั้นเพื่อให้การจัดงานครั้งนี้เป็นไปด้วยความเรียบร้อยและบรรลุวัตถุประสงค์ จึงแต่งตั้งคณะทำงานดังต่อไปนี้

๑. ฝ่ายอำนวยการ ได้แก่

๑. นางสาวชญาภา พลสหอม	ผู้อำนวยการโรงเรียน	ประธานกรรมการ
๒. นางสาวณัฐพร รัตนแพง	รองผู้อำนวยการโรงเรียน	รองประธานกรรมการ
๓. นายกิตติ เอี่ยมสำอางค์	รองผู้อำนวยการโรงเรียน	รองประธานกรรมการ
๔. นางสาวณัฐดา สิขมรังสี	รองผู้อำนวยการโรงเรียน	รองประธานกรรมการ
๕. นางสาวอุมาพร ไสรส	ครูโรงเรียนอนุบาลลาดยาว	กรรมการ
๖. นายสุชาติ คำพร	ครูโรงเรียนอนุบาลลาดยาว	กรรมการ
๗. นางสาวภาวดี ชัยศิริ	ครูโรงเรียนอนุบาลลาดยาว	กรรมการ
๘. นางจำลักษณ์ คำแสง	ครูโรงเรียนอนุบาลลาดยาว	กรรมการ
๙. นายพรชัย สุภคตา	ครูโรงเรียนอนุบาลลาดยาว	กรรมการและเลขานุการ

มีหน้าที่ อำนวยการกำหนดแผนงาน อำนวยการควบคุมประสานงานกับทุกฝ่ายในการดำเนินงานให้สำเร็จลุล่วงไปด้วยดี

๒. ฝ่ายจัดทำบัตรเข้าร่วมงาน/และจัดทำเอกสาร ได้แก่

๑. นายสุชาติ คำพร	ครูโรงเรียนอนุบาลลาดยาว	ประธานกรรมการ
๒. นางสาวภาวดี ชัยศิริ	ครูโรงเรียนอนุบาลลาดยาว	รองประธานกรรมการ
๓. นางวิไลลักษณ์ ฤทธิเทพ	ครูโรงเรียนอนุบาลลาดยาว	กรรมการ
๔. นางสาวศรียุภา พันธุ์ประเสริฐ	ครูโรงเรียนอนุบาลลาดยาว	กรรมการ
๕. นางสาวพรศุภา คุปธรรม	ธุรการโรงเรียนอนุบาลลาดยาว	กรรมการ/เลขานุการ

มีหน้าที่ ออกแบบจัดพิมพ์บัตรเข้าร่วมงาน พร้อมจัดเลขที่บัตร เลขที่โต๊ะให้แล้วเสร็จและจัดทำทะเบียนคุมการจำหน่ายบัตร พร้อมทำหนังสือเชิญ/การตัดเชิญแขก VIP และแจกผู้มีเกียรติมาร่วมงาน และจัดพิมพ์รายงานผู้แสดงชื่อชุดการแสดง

๓. ฝ่ายจำหน่ายบัตร ได้แก่

๑. นางสาวณัฐพร รัตนแพง	รองผู้อำนวยการโรงเรียน	ประธานกรรมการ
๒. นางสาวภาวดี ชัยศิริ	ครูโรงเรียนอนุบาลลาดยาว	รองประธานกรรมการ
๓. นางศรียุภา บุตรแสง	ครูโรงเรียนอนุบาลลาดยาว	กรรมการ
๔. นางวิภาวดี สว่างนคร	ครูโรงเรียนอนุบาลลาดยาว	กรรมการ
๕. นางพัฒน์ นิยมกุล	ครูโรงเรียนอนุบาลลาดยาว	กรรมการ
๖. นางสาวลลิตา ขาญชัยกรรม	ครูโรงเรียนอนุบาลลาดยาว	กรรมการ

๒๕. นางสาวสุทธอนันต์ อินทวัน	ครูโรงเรียนอนุบาลลาดยาว	กรรมการ
๒๖. นางสาวสมพิศ ขาญชัยกรรม	ครูโรงเรียนอนุบาลลาดยาว	กรรมการ
๒๗. นางสาวกัญญา พงศ์กาญจกุล	ครูโรงเรียนอนุบาลลาดยาว	กรรมการ
๒๘. นางสาวชนิตา แก้วอินทร์	ครูโรงเรียนอนุบาลลาดยาว	กรรมการ
๒๙. นางจำลักษณ์ คำแสง	ครูโรงเรียนอนุบาลลาดยาว	กรรมการ
๓๐. นางสาวปรานดี ศรีสะอาด	ครูโรงเรียนอนุบาลลาดยาว	กรรมการ
๓๑. นางลลิตาวัลย์ คำพร	ครูโรงเรียนอนุบาลลาดยาว	กรรมการ
๓๒. นางสาวจินตนา วัฒนวิทย์กรรม	ครูโรงเรียนอนุบาลลาดยาว	กรรมการ
๓๓. นางสาวสุปราณี กิ่งนาค	ครูโรงเรียนอนุบาลลาดยาว	กรรมการ
๓๔. นางสาวพนิตติดา รุ่งแจ้ง	ครูโรงเรียนอนุบาลลาดยาว	กรรมการ
๓๕. นางสาวเพ็ญประภา นันทวงศ์	ครูโรงเรียนอนุบาลลาดยาว	กรรมการ
๓๖. นางสาววิวิสา ทุมทรัพย์	ครูโรงเรียนอนุบาลลาดยาว	กรรมการ
๓๗. นางสาวนภาพรรม เยี่ยม	ครูโรงเรียนอนุบาลลาดยาว	กรรมการ
๓๘. นายภาคย์ ทองขาว	ครูโรงเรียนอนุบาลลาดยาว	กรรมการ
๓๙. นางสาวศิวพร เชื้อกลีการ	ครูโรงเรียนอนุบาลลาดยาว	กรรมการ
๔๐. นายพรชัย สุภคตา	ครูโรงเรียนอนุบาลลาดยาว	กรรมการ
๔๑. นางไศรดา ศรีเดช	ครูโรงเรียนอนุบาลลาดยาว	กรรมการ
๔๒. นางสาวนัฐนันท์ อนุชัช	ครูโรงเรียนอนุบาลลาดยาว	กรรมการ
๔๓. นางสาวจิราภรณ์ บุญอึ้ง	ครูโรงเรียนอนุบาลลาดยาว	กรรมการ
๔๔. นางสาวรัชชภา โสธิน	ครูโรงเรียนอนุบาลลาดยาว	กรรมการ
๔๕. นางชุติมา เกษสุภะ	ครูโรงเรียนอนุบาลลาดยาว	กรรมการ
๔๖. นางสาวโพนพิริน ช้างวงษ์	ครูโรงเรียนอนุบาลลาดยาว	กรรมการ
๔๗. นางสาวศิริรักษ์ สายเพชร	ครูโรงเรียนอนุบาลลาดยาว	กรรมการ
๔๘. นางสาวสิริพร อ้าพิน	ครูโรงเรียนอนุบาลลาดยาว	กรรมการ
๔๙. นางสาวพิชชา ชัยชัย	ครูโรงเรียนอนุบาลลาดยาว	กรรมการ
๕๐. นายเจษฎา เอี่ยมสคราม	ครูโรงเรียนอนุบาลลาดยาว	กรรมการ
๕๑. นางสาวอุมาพร ไสรส	ครูโรงเรียนอนุบาลลาดยาว	กรรมการ
๕๒. นายสุชาติ คำพร	ครูโรงเรียนอนุบาลลาดยาว	กรรมการ
๕๓. นางสาวสาธิยา จันทร์ภา	ครูโรงเรียนอนุบาลลาดยาว	กรรมการ
๕๔. นางปวีณา พานิช	ครูโรงเรียนอนุบาลลาดยาว	กรรมการ
๕๕. นางสาวจันทิมา คำลี	นักศึกษาฝึกประสบการณ์	กรรมการ
๕๖. นางสาวอรอร่า ปาโมก	นักศึกษาฝึกประสบการณ์	กรรมการ
๕๗. นางสาวชนิษฐา ไสสน	นักศึกษาฝึกประสบการณ์	กรรมการ
๕๘. นางสาวเกษรภรณ์ จรุงวงศ์สุข	นักศึกษาฝึกประสบการณ์	กรรมการ
๕๙. นางสาวอรอร่าม พันนิศิริ	ครูโรงเรียนอนุบาลลาดยาว	กรรมการ/เลขานุการ

มีหน้าที่ มีชื่อกรรมการแสดงทุกชุดตั้งแต่ต้นจนจบ - ขึ้นประชมศึกษาปีที่ ๖ โดยให้ส่งรายชื่อนักเรียนและชื่อชุดการแสดง/ภายในวันที่ ๘ มีนาคม ๒๕๖๗ จัดส่งฝ่ายจัดทำบัตรเข้าร่วมงาน/และจัดทำเอกสาร (จัดทำพยานามผู้แสดง ชื่อชุดการแสดง ตัวพิมพ์ ขนาด ๒๐ จำนวน ๓ ชุด ให้กรรมการคณะ ๒ ชุด/ผู้ฝึกซ้อม ๑ ชุด)

๔๘. นางสาวสิริพร อ้าพิน	ครูโรงเรียนอนุบาลลาดยาว	กรรมการ
๔๙. นางสาวพิชชา ชัยชัย	ครูโรงเรียนอนุบาลลาดยาว	กรรมการ
๕๐. นายเจษฎา เอี่ยมสคราม	ครูโรงเรียนอนุบาลลาดยาว	กรรมการ
๕๑. นางสาวอุมาพร ไสรส	ครูโรงเรียนอนุบาลลาดยาว	กรรมการ
๕๒. นายสุชาติ คำพร	ครูโรงเรียนอนุบาลลาดยาว	กรรมการ
๕๓. นางสาวสาธิยา จันทร์ภา	ครูโรงเรียนอนุบาลลาดยาว	กรรมการ
๕๔. นางปวีณา พานิช	ครูโรงเรียนอนุบาลลาดยาว	กรรมการ
๕๕. นางสาวจันทิมา คำลี	นักศึกษาฝึกประสบการณ์	กรรมการ
๕๖. นางสาวอรอร่า ปาโมก	นักศึกษาฝึกประสบการณ์	กรรมการ
๕๗. นางสาวชนิษฐา ไสสน	นักศึกษาฝึกประสบการณ์	กรรมการ
๕๘. นางสาวเกษรภรณ์ จรุงวงศ์สุข	นักศึกษาฝึกประสบการณ์	กรรมการ
๕๙. นางสาวศุภา ยาสุทธิ	ครูโรงเรียนอนุบาลลาดยาว	กรรมการ/เลขานุการ

มีหน้าที่ เชิญชวนผู้ปกครอง และ เจ้าหน้าที่บรรณารักษ์ ให้ผู้ปกครองนักเรียน โดยจำหน่ายไม่ให้เกิดข้อขัดแย้ง เป็นพิเศษได้ โดยประชาสัมพันธ์เชิญชวนให้มาร่วมกันโดยซื้อบัตรร่วมได้โดยอาหารกับคนบ้านใกล้กัน เพื่อสะดวกในการจัดการโต๊ะอาหาร และรวบรวมเงินจัดส่งเงินให้หัวหน้าสายชั้นเป็นรวบรวมเงิน และนำส่งฝ่ายการเงิน

๔. ฝ่ายจัดการเตรียมการแสดง ได้แก่

๑. นายกิตติ เอี่ยมสำอางค์	รองผู้อำนวยการโรงเรียน	ประธานกรรมการ
๒. นางสาวภาวดี ชัยศิริ	ครูโรงเรียนอนุบาลลาดยาว	รองประธานกรรมการ
๓. นางศรียุภา บุตรแสง	ครูโรงเรียนอนุบาลลาดยาว	กรรมการ
๔. นางวิภาวดี สว่างนคร	ครูโรงเรียนอนุบาลลาดยาว	กรรมการ
๕. นางพัฒน์ นิยมกุล	ครูโรงเรียนอนุบาลลาดยาว	กรรมการ
๖. นางสาวลลิตา ขาญชัยกรรม	ครูโรงเรียนอนุบาลลาดยาว	กรรมการ
๗. นางสาวอารีรักษ์ รัชชัญญการ	ครูโรงเรียนอนุบาลลาดยาว	กรรมการ
๘. นางสาววิภาวดี เทพสิทธิ์	ครูโรงเรียนอนุบาลลาดยาว	กรรมการ
๙. นายคำดี ขุนคารา	ครูโรงเรียนอนุบาลลาดยาว	กรรมการ
๑๐. นางสาวศุภา ยาสุทธิ	ครูโรงเรียนอนุบาลลาดยาว	กรรมการ
๑๑. นางสาวพิพรณ จันทร์ภักดี	ครูโรงเรียนอนุบาลลาดยาว	กรรมการ
๑๒. นางสาวรัตนดา ตันตระกูลศรีรัฐ	ครูโรงเรียนอนุบาลลาดยาว	กรรมการ
๑๓. นางสาวภาวดี ชัยศิริ	ครูโรงเรียนอนุบาลลาดยาว	กรรมการ
๑๔. นางกัญญ์วิมล จินาภิกร	ครูโรงเรียนอนุบาลลาดยาว	กรรมการ
๑๕. นางภาวดี กลิ่นดวง	ครูโรงเรียนอนุบาลลาดยาว	กรรมการ
๑๖. นายสมกิจ น้อยคำมูล	ครูโรงเรียนอนุบาลลาดยาว	กรรมการ
๑๗. นางวราภรณ์ พิทักษ์	ครูโรงเรียนอนุบาลลาดยาว	กรรมการ
๑๘. นางสาวณัฐพร รัตนแพง	ครูโรงเรียนอนุบาลลาดยาว	กรรมการ
๑๙. นางวิไลลักษณ์ ฤทธิเทพ	ครูโรงเรียนอนุบาลลาดยาว	กรรมการ
๒๐. นางวิไลลักษณ์ ฤทธิเทพ	ครูโรงเรียนอนุบาลลาดยาว	กรรมการ
๒๑. นางสาวศรียุภา บุตรแสง	ครูโรงเรียนอนุบาลลาดยาว	กรรมการ
๒๒. นางสาวสุภาพร ทาระการ	ครูโรงเรียนอนุบาลลาดยาว	กรรมการ
๒๓. นางสาวปนัดดา คงประเสริฐ	ครูโรงเรียนอนุบาลลาดยาว	กรรมการ
๒๔. นางสาวมยุรา เรืองฉาย	ครูโรงเรียนอนุบาลลาดยาว	กรรมการ

๑๖. ฝ่ายนักเขียนบท ได้แก่

๑. นางสาวอุมาพร ไสรส	ครูโรงเรียนอนุบาลลาดยาว	ประธานกรรมการ
๒. นางสาวสาธิยา จันทร์ภา	ครูโรงเรียนอนุบาลลาดยาว	รองประธานกรรมการ
๓. นายคำดี ขุนคารา	ครูโรงเรียนอนุบาลลาดยาว	กรรมการ
๔. นางสาวภาวดี ชัยศิริ	ครูโรงเรียนอนุบาลลาดยาว	กรรมการ
๕. นางสาวภาวดี สว่างนคร	ครูโรงเรียนอนุบาลลาดยาว	กรรมการ
๖. นางสาวสุภาพร ทาระการ	ครูโรงเรียนอนุบาลลาดยาว	กรรมการ
๗. นางวิไลลักษณ์ ฤทธิเทพ	ครูโรงเรียนอนุบาลลาดยาว	กรรมการ
๘. นางสาวปนัดดา คงประเสริฐ	ครูโรงเรียนอนุบาลลาดยาว	กรรมการ
๙. นางสาวมยุรา เรืองฉาย	ครูโรงเรียนอนุบาลลาดยาว	กรรมการ
๑๐. นางสาวกัญญา พงศ์กาญจกุล	ครูโรงเรียนอนุบาลลาดยาว	กรรมการ
๑๑. นางสาวปรานดี ศรีสะอาด	ครูโรงเรียนอนุบาลลาดยาว	กรรมการ
๑๒. นางสาวพนิตติดา รุ่งแจ้ง	ครูโรงเรียนอนุบาลลาดยาว	กรรมการ
๑๓. นางสาวเพ็ญประภา นันทวงศ์	ครูโรงเรียนอนุบาลลาดยาว	กรรมการ
๑๔. นางสาวรัชชภา โสธิน	ครูโรงเรียนอนุบาลลาดยาว	กรรมการ
๑๕. นางศิวพร เชื้อกลีการ	ครูโรงเรียนอนุบาลลาดยาว	กรรมการ
๑๖. นางสาวโพนพิริน ช้างวงษ์	ครูโรงเรียนอนุบาลลาดยาว	กรรมการ
๑๗. นายเจษฎา เอี่ยมสคราม	ครูโรงเรียนอนุบาลลาดยาว	กรรมการ
๑๘. นางสาวอรอร่า ปาโมก	นักศึกษาฝึกประสบการณ์	กรรมการ
๑๙. นางสาวชนิษฐา ไสสน	นักศึกษาฝึกประสบการณ์	กรรมการ
๒๐. นางสาวสุปราณี กิ่งนาค	ครูโรงเรียนอนุบาลลาดยาว	กรรมการ/เลขานุการ

มีหน้าที่ นักเขียนบทที่ได้รับมอบหมาย จัดบทที่คณะแนวรวบรวมผลคะแนน

๑๓. ฝ่ายควบคุมนักเรียนผู้ปกครองหลังเสร็จสิ้นการนับคะแนน

๑. นายคำดี ขุนคารา	ครูโรงเรียนอนุบาลลาดยาว	ประธานกรรมการ
๒. นางกัญญ์วิมล จินาภิกร	ครูโรงเรียนอนุบาลลาดยาว	กรรมการ
๓. นางสาวรัตนดา ตันตระกูลศรีรัฐ	ครูโรงเรียนอนุบาลลาดยาว	กรรมการ/เลขานุการ

มีหน้าที่ ควบคุมดูแล นักเรียนที่นับคะแนนเรียบร้อยแล้ว เพื่อนำนักเรียนให้พบผู้ปกครองรับกลับบ้านด้วยความเรียบร้อยและปลอดภัย

๑๔. ฝ่ายส่งคืนพวงมาลัย

๑. นายสมกิจ น้อยคำมูล	ครูโรงเรียนอนุบาลลาดยาว	ประธานกรรมการ
๒. นางสาวจันทิมา คำลี	นักศึกษาฝึกประสบการณ์	กรรมการ
๓. นางสาวศิวพร เชื้อกลีการ	ครูโรงเรียนอนุบาลลาดยาว	กรรมการ
๔. นายภาวดี นิยมกุล	ครูโรงเรียนอนุบาลลาดยาว	กรรมการ
๕. นางกัญญ์วิมล จินาภิกร	ครูโรงเรียนอนุบาลลาดยาว	กรรมการ
๖. นางนภาพรรม เยี่ยม	ครูโรงเรียนอนุบาลลาดยาว	กรรมการ
๗. นายสุชิน สิชชัยกร	ครูโรงเรียนอนุบาลลาดยาว	กรรมการ
๘. นายสมมติ บุญอึ้ง	นักการศึกษาโรงเรียน	กรรมการ
๙. นายวิเชียร จินดาแก้ว	นักการศึกษาโรงเรียน	กรรมการ/เลขานุการ

มีหน้าที่ นำพวงมาลัยที่นับแล้วส่งคืนฝ่ายขาย



คำสั่งโรงเรียนอนุบาลลาดยาว
ที่ ๓๑ / ๒๕๖๗

เรื่อง แต่งตั้งคณะกรรมการ การจัดการเรียนแบบเปิดวิชาการ ประจำปีการศึกษา ๒๕๖๖

ด้วยโรงเรียนอนุบาลลาดยาว ได้จัดกิจกรรม Open House ประจำปีการศึกษา ๒๕๖๖ ขึ้น เพื่อเปิดเวทีให้ครูและนักเรียนได้นำผลงานและนวัตกรรมทางการศึกษา ตลอดจนผลงานนักเรียนจากการเรียนมาจัดแสดงเผยแพร่แลกเปลี่ยนเรียนรู้ ทั้งนี้เพื่อเป็นการกระตุ้นส่งเสริมนักเรียนได้เรียนรู้ ทั้งเป็นการสนองนโยบายส่งเสริมการบริหารจัดการศึกษาเพื่อขับเคลื่อนการปฏิรูปการศึกษาตามนโยบายของกระทรวงศึกษาธิการ โดยจัดขึ้นในวันที่ ๑๙ มีนาคม ๒๕๖๗ ดังนั้นเพื่อให้การจัดกิจกรรมดังกล่าวเป็นไปด้วยความเรียบร้อย จึงแต่งตั้งผู้รับผิดชอบในการปฏิบัติหน้าที่ดังนี้

๑. คณะกรรมการฝ่ายอำนวยการ

๑. นางสาวชญาภา หลอหอม	ผู้อำนวยการโรงเรียน	ประธานกรรมการ
๒. นางสาวณัฐพร รัตนแพ่ง	รองประธานกรรมการ	รองประธานกรรมการ
๓. นายกิตติ เอี่ยมสำอางค์	รองผู้อำนวยการโรงเรียน	รองประธานกรรมการ
๔. นางสาวณัฐภา สิขมรังษี	รองผู้อำนวยการโรงเรียน	รองประธานกรรมการ
๕. นายพรชัย สุภาดา	ครูโรงเรียนอนุบาลลาดยาว	กรรมการ
๖. นายสุชาติ คำพร	ครูโรงเรียนอนุบาลลาดยาว	กรรมการ
๗. นางสาวอุมาพร ไสรัส	ครูโรงเรียนอนุบาลลาดยาว	กรรมการ
๘. นางสาวมยุรา เรืองฉาย	ครูโรงเรียนอนุบาลลาดยาว	กรรมการ
๙. นางจำลิกชน์ คำแดง	ครูโรงเรียนอนุบาลลาดยาว	กรรมการ/เลขานุการ

มีหน้าที่ อำนวยการ ประสานงาน ให้คำปรึกษา ประสานงาน ในการดำเนินงานกิจกรรม ช่วยแก้ปัญหากรณีมีข้อขัดข้องต่าง ๆ เพื่อให้การดำเนินงานเป็นไปอย่างเรียบร้อย

๒. คณะกรรมการฝ่ายจัดสถานที่

๑. นายกิตติ เอี่ยมสำอางค์	รองผู้อำนวยการโรงเรียน	ประธานกรรมการ
๒. นายสุชาติ คำพร	ครูโรงเรียนอนุบาลลาดยาว	กรรมการ
๓. นายภาศย์ ทองขาว	ครูโรงเรียนอนุบาลลาดยาว	กรรมการ
๔. นายสมกิจ น้อยคำมูล	ครูโรงเรียนอนุบาลลาดยาว	กรรมการ
๕. นางสาวกัญญา พงศ์กาญจกุล	ครูโรงเรียนอนุบาลลาดยาว	กรรมการ
๖. นางสาวเพ็ญประภา แซ่มา	ครูโรงเรียนอนุบาลลาดยาว	กรรมการ
๗. นางสาวรัตดา ชามูญญการ	ครูโรงเรียนอนุบาลลาดยาว	กรรมการ
๘. นางสาวภาวณี เข้มกิจ	ครูโรงเรียนอนุบาลลาดยาว	กรรมการ
๙. นางสาวรัชก ใสอิน	ครูโรงเรียนอนุบาลลาดยาว	กรรมการ
๑๐. นางสาวสุทธัญญา อินทวัน	ครูโรงเรียนอนุบาลลาดยาว	กรรมการ
๑๑. นางวิไลลักษณ์ ฤทธิเทพ	ครูโรงเรียนอนุบาลลาดยาว	กรรมการ
๑๒. นางสาวจันทิมา คำสี	นักศึกษาฝึกประสบการณ์	กรรมการ

๔๗. นางสาวศิริรักษ์ สายเพชร	ครูโรงเรียนอนุบาลลาดยาว	กรรมการ
๔๘. นางสาวสิริพร อ่าพิน	ครูโรงเรียนอนุบาลลาดยาว	กรรมการ
๔๙. นางสาวพัชชา จิงชัย	ครูโรงเรียนอนุบาลลาดยาว	กรรมการ
๕๐. นายเจษฎา เอี่ยมสงคราม	ครูโรงเรียนอนุบาลลาดยาว	กรรมการ
๕๑. นางสาวอุมาพร ไสรัส	ครูโรงเรียนอนุบาลลาดยาว	กรรมการ
๕๒. นายสุชาติ คำพร	ครูโรงเรียนอนุบาลลาดยาว	กรรมการ
๕๓. นางสาวสาธิตา จันทภา	ครูโรงเรียนอนุบาลลาดยาว	กรรมการ
๕๔. นางปวีณา พานิช	ครูโรงเรียนอนุบาลลาดยาว	กรรมการ
๕๕. นางสาวศรีญา พันธุ์ประเสริฐ	ครูโรงเรียนอนุบาลลาดยาว	กรรมการ
๕๖. นางสาวพรสุดา คุชรบูรณ์	บุคลากรโรงเรียนอนุบาลลาดยาว	กรรมการ
๕๕. นางสาวจันทิมา คำสี	นักศึกษาฝึกประสบการณ์	กรรมการ
๕๖. นางสาวอรรษา ป่าโมก	นักศึกษาฝึกประสบการณ์	กรรมการ
๕๗. นางสาวชนิษฐา ไม้สน	นักศึกษาฝึกประสบการณ์	กรรมการ
๕๘. นางสาวเกษราภรณ์ จูวงศ์สุข	นักศึกษาฝึกประสบการณ์	กรรมการ
๕๙. นางจำลิกชน์ คำแดง	ครูโรงเรียนอนุบาลลาดยาว	กรรมการ/เลขานุการ

มีหน้าที่ วางแผน จัดหาสื่อวัสดุอุปกรณ์ บอติบัตรตราफलงาน ดำเนินการจัดกิจกรรมตามฐาน ควบคุมดูแลความปลอดภัยและให้การเรียนรู้เป็นไปด้วยความเรียบร้อย ตลอดจนกิจกรรม

๙. ฝ่ายดูแลควบคุมนักเรียนในการเข้าชมนิทรรศการ

๑. นางสาวอารีรักษ์ รัชชัญญการ	หัวหน้าสายชั้นปฐมวัย
๒. นายคำดี ขุนดาธา	หัวหน้าสายชั้น ป.๑
๓. นางวริศดิตร พิลิก	หัวหน้าสายชั้น ป.๒
๔. นางสาวอรรวรรณ พัฒนศิริ	หัวหน้าสายชั้น ป.๓
๕. นางรัตดาวลัย คำพร	หัวหน้าสายชั้น ป.๔
๖. นางชุติมา เกษสุภะ	หัวหน้าสายชั้น ป.๕
๗. นายเจษฎา เอี่ยมสงคราม	หัวหน้าสายชั้น ป.๖

มีหน้าที่ ควบคุมดูแลความเรียบร้อย ความปลอดภัยของนักเรียนในการเข้าชมและเรียนรู้ตลอดกิจกรรม

๑๐. ฝ่ายจัดหานของที่ระลึก และมอบรางวัลผู้ร่วมกิจกรรม

๑. นางสาวณัฐภา สิขมรังษี	รองผู้อำนวยการโรงเรียน	ประธานกรรมการ
๒. นางสาวภาวณี แซ่ศิริ	ครูโรงเรียนอนุบาลลาดยาว	กรรมการ
๓. นางสาวพรสุดา คุชรบูรณ์	บุคลากรโรงเรียนอนุบาลลาดยาว	กรรมการ
๔. นางสาวจันทิมา คำสี	นักศึกษาฝึกประสบการณ์	กรรมการ
๕. นางสาวอรรษา ป่าโมก	นักศึกษาฝึกประสบการณ์	กรรมการ
๖. นางสาวชนิษฐา ไม้สน	นักศึกษาฝึกประสบการณ์	กรรมการ
๗. นางสาวเกษราภรณ์ จูวงศ์สุข	นักศึกษาฝึกประสบการณ์	กรรมการ
๘. นางอรรวรรณ พัฒนศิริ	ครูโรงเรียนอนุบาลลาดยาว	กรรมการ/เลขานุการ

มีหน้าที่ จัดหาของที่ระลึกสำหรับประธานในพิธีและของรางวัลสำหรับนักเรียน



คำสั่งโรงเรียนอนุบาลลาดยาว
ที่ ๑๒๒ /๒๕๖๖

เรื่อง แต่งตั้งหัวหน้าสายชั้น และรองหัวหน้าสายชั้น

ตามที่โรงเรียนอนุบาลลาดยาว ได้ดำเนินการบริหารงานแบบมีส่วนร่วมของข้าราชการครูและบุคลากรทางการศึกษาในสายชั้นต่าง ๆ เพื่อให้การดูแลนักเรียนอย่างทั่วถึง โรงเรียนจึงแต่งตั้งบุคลากรให้ปฏิบัติหน้าที่หัวหน้าสายชั้นและรองหัวหน้าสายชั้น

อาศัยอำนาจตามความในมาตรา ๓๙ แห่งพระราชบัญญัติระเบียบการบริหารราชการกระทรวงศึกษาธิการ พ.ศ.๒๕๔๖ และมาตรา ๒๗ แห่งพระราชบัญญัติข้าราชการครูและบุคลากรทางการศึกษา พ.ศ.๒๕๔๕ ให้ผู้บริหารสถานศึกษาเป็นผู้บังคับบัญชาข้าราชการครูและบุคลากรทางการศึกษา จึงแต่งตั้งหัวหน้าสายชั้นและรองหัวหน้าสายชั้น ดังนี้

๑. คณะกรรมการฝ่ายอำนวยการ

๑. นางสาวชญาภา หลอหอม	ประธานกรรมการ
๒. นางสาวณัฐพร รัตนแพ่ง	รองประธานกรรมการ
๓. นางสาวภาวณี แซ่ศิริ	กรรมการ
๔. นายพรชัย สุภาดา	กรรมการ
๕. นางสาวอุมาพร ไสรัส	กรรมการ
๖. นายสุชาติ คำพร	กรรมการและเลขานุการ

มีหน้าที่ ให้คำปรึกษาลงสนับสนุนการดำเนินการต่าง ๆ ให้เป็นไปด้วยความเรียบร้อยสำเร็จตามวัตถุประสงค์

๒. คณะกรรมการหัวหน้าสายชั้นและรองหัวหน้าสายชั้น

๑. ระดับปฐมวัย

๑. นางสาวอารีรักษ์ รัชชัญญการ	ครูโรงเรียนอนุบาลลาดยาว	หัวหน้าสายชั้น
๒. นางพิมพ์ นียมกุล	ครูโรงเรียนอนุบาลลาดยาว	รองหัวหน้าสายชั้น

๒. ระดับประถมศึกษาปีที่ ๑

๑. นายคำดี ขุนดาธา	ครูโรงเรียนอนุบาลลาดยาว	หัวหน้าสายชั้น
๒. นางณัฐภา กิ่งนัง	ครูโรงเรียนอนุบาลลาดยาว	รองหัวหน้าสายชั้น

๓. ระดับประถมศึกษาปีที่ ๒

๑. นางวริศดิตร พิลิก	ครูโรงเรียนอนุบาลลาดยาว	หัวหน้าสายชั้น
๒. นางปัญทิพย์ เพ็ญรายโยธา	ครูโรงเรียนอนุบาลลาดยาว	รองหัวหน้าสายชั้น

๔. ระดับประถมศึกษาปีที่ ๓

๑. นางสาวอรรวรรณ พัฒนศิริ	ครูโรงเรียนอนุบาลลาดยาว	หัวหน้าสายชั้น
๒. นางสาวสุทธัญญา อินทวัน	ครูโรงเรียนอนุบาลลาดยาว	รองหัวหน้าสายชั้น

๕. ระดับประถมศึกษาปีที่ ๔

๑. นางรัตดาวลัย คำพร	ครูโรงเรียนอนุบาลลาดยาว	หัวหน้าสายชั้น
๒. นางสาวสุปราณี กิ่งนาค	ครูโรงเรียนอนุบาลลาดยาว	รองหัวหน้าสายชั้น

๖. ระดับประถมศึกษาปีที่ ๕

๑. นางชุติมา เกษสุภะ	ครูโรงเรียนอนุบาลลาดยาว	หัวหน้าสายชั้น
๒. นางไครดา ศรีเดช	ครูโรงเรียนอนุบาลลาดยาว	รองหัวหน้าสายชั้น

๗. ระดับประถมศึกษาปีที่ ๖

๑. นายเจษฎา เอี่ยมสงคราม	ครูโรงเรียนอนุบาลลาดยาว	หัวหน้าสายชั้น
๒. นางสาวสาธิตา จันทภา	ครูโรงเรียนอนุบาลลาดยาว	รองหัวหน้าสายชั้น

บทบาทหน้าที่และความรับผิดชอบหัวหน้าสายชั้น

๑. เป็นคณะกรรมการกำกับบริหารโรงเรียน และระบบดูแลช่วยเหลือนักเรียน
๒. ประสานงานกับครูที่ปรึกษาในการควบคุม ป้องกัน ดูแล ความประพฤติของนักเรียนให้ปฏิบัติตามข้อตกลงและกฎระเบียบของโรงเรียน
๓. ควบคุม ดูแล เป็นที่ปรึกษาของนักเรียน และครูที่ปรึกษาในการดำเนินกิจกรรม โครงการต่าง ๆ ของระดับชั้น และของโรงเรียนทั้งภายในและภายนอกโรงเรียน
๔. ให้อาหารเสริมเสริมคุณลักษณะอันพึงประสงค์แก่นักเรียนในระดับชั้น
๕. วิเคราะห์ข้อมูล นำสู่กระบวนการแก้ไขปัญหานักเรียนด้วยวิธีการต่าง ๆ ในระดับ
๖. ประสานงานกับครูที่ปรึกษา ผู้ปกครอง เครือข่ายผู้ปกครองเพื่อร่วมกันแก้ปัญหา และพัฒนาคุณภาพนักเรียน
๗. ตรวจสอบเอกสารชั้นเรียน เอกสารโครงการและเอกสารอื่น ๆ ก่อนนำส่งฝ่ายปกครอง หรือหน่วยงานที่เกี่ยวข้อง
๘. ติดตามประสานงานกับฝ่ายบริหารในการทำกิจกรรมต่าง ๆ ที่เกี่ยวข้องกับระดับชั้น
๙. ปฏิบัติงานอื่น ๆ ตามที่ได้รับมอบหมาย



คำสั่งโรงเรียนอนุบาลลาดยาว
ที่ 13 / 2567

เรื่อง แต่งตั้งคณะกรรมการจัดเตรียมสถานที่สนาม
สอบทางการศึกษาระดับชาติด้านพื้นฐาน (O-NET)

ด้วยสถาบันทดสอบทางการศึกษาแห่งชาติ (องค์การมหาชน) ได้ให้โรงเรียนอนุบาลลาดยาว เป็นสนามสอบทางการศึกษาระดับชาติด้านพื้นฐาน (O-NET) ของชั้นประถมศึกษาปีที่ 6 ในวันที่ 10 กุมภาพันธ์ 2567 เพื่อให้เกิดความเรียบร้อย ในการจัดการสอบทางการศึกษาระดับชาติด้านพื้นฐาน (O-NET) จึงขอแต่งตั้งบุคคลดังต่อไปนี้

คณะกรรมการอำนาจการ

1. นางสาวชญาภา หลอหลอม	ผู้อำนวยการโรงเรียน	ประธานกรรมการ
2. นายกิตติ เอี่ยมสำอางค์	รองผู้อำนวยการโรงเรียน	กรรมการ
3. นางสาวณัฐดา สีชมรังษี	รองผู้อำนวยการโรงเรียน	กรรมการ
4. นางสาวณัฐพร รัตนแพง	รองผู้อำนวยการโรงเรียน	กรรมการ
5. นางสาวอุฬาร ไสโรส	ครูโรงเรียนอนุบาลลาดยาว	กรรมการ
6. นางสาวภาวดี ชัยศิริ	ครูโรงเรียนอนุบาลลาดยาว	กรรมการ
7. นายพรชัย สุภาดา	ครูโรงเรียนอนุบาลลาดยาว	กรรมการ
8. นายสุชาติ คำพร	ครูโรงเรียนอนุบาลลาดยาว	กรรมการ/เลขานุการ

คณะกรรมการดูแลนักเรียน

1. นายเจษฎา เอี่ยมสงคราม	ครูโรงเรียนอนุบาลลาดยาว	ประธานกรรมการ
2. นางศิริรักษ์ สายเพชร	ครูโรงเรียนอนุบาลลาดยาว	กรรมการ
3. นางสาวสิริพร อำพัน	ครูโรงเรียนอนุบาลลาดยาว	กรรมการ
4. นางสาวพัชชา จิงชัย	ครูโรงเรียนอนุบาลลาดยาว	กรรมการ
5. นางสาวอุฬาร ไสโรส	ครูโรงเรียนอนุบาลลาดยาว	กรรมการ
6. นายสุชาติ คำพร	ครูโรงเรียนอนุบาลลาดยาว	กรรมการ
7. นางปวีณา พาณิช	ครูโรงเรียนอนุบาลลาดยาว	กรรมการ
8. นางสาวสาธิตา จันทร์ภา	ครูโรงเรียนอนุบาลลาดยาว	กรรมการ/เลขานุการ

มีหน้าที่

1. ควบคุมดูแลนักเรียน ตรวจสอบรายชื่อผู้เข้าสอบ ดูแลความเรียบร้อย
2. จัดเตรียมเอกสารให้กับนักเรียน และ ย้ำนายความสะดวก



คำสั่งโรงเรียนอนุบาลลาดยาว
ที่ 121 / 2566

เรื่อง การจัดเวรรักษาความปลอดภัยประจำสถานศึกษา

อาศัยอำนาจตามหนังสือสำนักเลขาธิการคณะรัฐมนตรี จำนวนที่ 101/4495 ลงวันที่ 18 เดือนมิถุนายน พ.ศ.2529 และหนังสือสำนักเลขาธิการคณะกรรมการการประถมศึกษาแห่งชาติ ที่ ศอ 1401/68860 ลงวันที่ 6 เดือนมีนาคม พ.ศ.2529 ให้อยู่เวรรักษาความปลอดภัยประจำสถานศึกษา

จึงแต่งตั้งบุคลากรของโรงเรียนอนุบาลลาดยาว ปฏิบัติหน้าที่อยู่เวรและตรวจเวร ประจำเดือน มกราคม 2567 ตามบัญชีรายชื่อต่อไปนี้

1. เวรกลางคืน

วัน เดือน ปี	เวลา	ชื่อผู้อยู่เวร	บริเวณที่ปฏิบัติหน้าที่	ผู้ตรวจเวร
5, 11, 17, 23, 29 ม.ค. 2567	18.00-06.00 น. ของวันถัดไป	นายคำดี ชุนตารา นายหนึ่งฤทัย นาคา	อาคารเรียน 1 ป้อมยามประตูทางเข้า-ออก	นายสุชาติ คำพร
6, 12, 18, 24, 30 ม.ค. 2567	18.00-06.00 น. ของวันถัดไป	นายภาคย์ ทองขาว นายหนึ่งฤทัย นาคา	อาคารเรียน 1 ป้อมยามประตูทางเข้า-ออก	นายสุชาติ คำพร
1, 7, 13, 19, 25, 31 ม.ค. 2567	18.00-06.00 น. ของวันถัดไป	นายพรชัย สุภาดา นายวิเชียร จันทร์แก้ว	อาคารเรียน 1 ป้อมยามประตูทางเข้า-ออก	นายสุชาติ คำพร
2, 8, 14, 20, 26 ม.ค. 2567	18.00-06.00 น. ของวันถัดไป	นายเจษฎา เอี่ยมสงคราม นายสมบัติ บุญล้อม	อาคารเรียน 1 ป้อมยามประตูทางเข้า-ออก	นายสุชาติ คำพร
3, 9, 15, 21, 27 ม.ค. 2567	18.00-06.00 น. ของวันถัดไป	นายสุชาติ คำพร นายวิเชียร จันทร์แก้ว	อาคารเรียน 1 ป้อมยามประตูทางเข้า-ออก	นายสุชาติ คำพร
4, 10, 16, 22, 28 ม.ค. 2567	18.00-06.00 น. ของวันถัดไป	นายสมกิจ น้อยคำมูล นายสมบัติ บุญล้อม	อาคารเรียน 1 ป้อมยามประตูทางเข้า-ออก	นายสุชาติ คำพร

เวรกลางคืนให้ทำการเฝ้าระวัง อยู่ประจำที่ป้อมยามประตูทางเข้า-ออก จำนวน 1 คน และอยู่ประจำที่อาคารเรียนหนึ่ง จำนวน 1 คน พร้อมตรวจ โดยมีการเฝ้าระวังปฏิบัติหน้าที่ประจำป้อมยามสลับกับการเฝ้าอาคารหนึ่ง หมุนเวียนรอบกันไป



คำสั่งสำนักงานเขตพื้นที่การศึกษาประถมศึกษานครสวรรค์ เขต ๒
ที่ ๘๘ / ๒๕๖๗

เรื่อง แต่งตั้งคณะกรรมการดำเนินการจัดการแข่งขันทางวิชาการ ระดับนานาชาติ ประจำปี ๒๕๖๗
(รอบแรก ระดับเขตพื้นที่การศึกษา)

สำนักงานเขตพื้นที่การศึกษาประถมศึกษานครสวรรค์ เขต ๒ ได้ดำเนินการจัดการแข่งขันทางวิชาการ ระดับนานาชาติ ประจำปี ๒๕๖๗ รอบแรก ระดับเขตพื้นที่การศึกษา (คณิตศาสตร์/วิทยาศาสตร์) ระดับประถมศึกษา และคณิตศาสตร์ ระดับมัธยมศึกษา เพื่อพัฒนานักเรียนที่มีความสามารถพิเศษระดับเขตพื้นที่การศึกษา เข้าร่วมกิจกรรมพัฒนาความสามารถทางวิชาการนักเรียน (รอบสอง ระดับประเทศ) ต่อไป โดยมีกำหนดการแข่งขันรอบแรก ในวันที่ ๑๓ มีนาคม ๒๕๖๗ ณ สนามสอบโรงเรียนอนุบาลลาดยาว โรงเรียนบ้านศาลเจ้าไผ่ค้อ โรงเรียนอนุบาลขุนตาบ โรงเรียนวัดหนองตาว และโรงเรียนอนุบาลบรรพตพิสัย เพื่อให้การดำเนินการสอบ เป็นไปตามวัตถุประสงค์ด้วยความบริสุทธิ์ ยุติธรรม ดังนั้น อาศัยอำนาจความในมาตรา ๑๒ แห่งพระราชบัญญัติระเบียบบริหารราชการกระทรวง ศึกษาธิการ พ.ศ.๒๕๔๖ และระเบียบกระทรวงศึกษาธิการว่าด้วยการปฏิบัติของผู้กำกับสอบ พ.ศ.๒๕๔๘ และมาตรา ๒๗ แห่งพระราชบัญญัติข้าราชการครูและบุคลากรทางการศึกษา พ.ศ.๒๕๔๗ จึงขอแต่งตั้งคณะกรรมการดำเนินการสอบดังนี้

๑. คณะกรรมการอำนาจการ

๑.๑ นายภูวนันท์ จิตต์จรุญรัตน์	ผู้อำนวยการสพ.น.๒	ประธานกรรมการ
๑.๒ นางนัยนา จันทา	รอง ผ.สพ.น.นครสวรรค์ เขต ๒	กรรมการ
๑.๓ นางพิชชาวรรณ ชิงชัย	ศึกษานิเทศก์	กรรมการและเลขานุการ

มีหน้าที่

วางแผนการดำเนินการสอบ ให้คำปรึกษาและอำนวยความสะดวกในการดำเนินงานของคณะกรรมการฝ่ายต่างๆ ให้ดำเนินการเป็นไปด้วยความเรียบร้อย

๒. คณะกรรมการดำเนินการจัดการสอบ

๒.๑ สนามสอบโรงเรียนอนุบาลบรรพตพิสัย(วัดส้มเสี้ยว)

๒.๑.๑ นางสาวสุดสาห์ ตั้งระกูล	ผอ.โรงเรียนอนุบาลบรรพตพิสัย	ประธานสนามสอบ
๒.๑.๒ นายภาณุพงศ์ ทาอยู่	รอง ผอ.โรงเรียนอนุบาลบรรพตพิสัย	กรรมการกลาง
๒.๑.๓ นายอุทัย ชิงชัย	ศึกษานิเทศก์	กรรมการกลาง
๒.๑.๔ นางสาวศศิษา แจ่มธัญญ์	ครูโรงเรียนอนุบาลบรรพตพิสัย	กำกับห้องสอบที่ ๑
๒.๑.๕ นางสาวศุภา ฑูมย์	ครูโรงเรียนอนุบาลบรรพตพิสัย	กำกับห้องสอบที่ ๒
๒.๑.๖ นางสุพินา มีทอง	ครูโรงเรียนอนุบาลบรรพตพิสัย	กำกับห้องสอบที่ ๓
๒.๑.๗ นางสาวจิภา นารอดิณี	ครูโรงเรียนอนุบาลบรรพตพิสัย	กำกับห้องสอบที่ ๔

โรงเรียนอนุบาลลาดยาว
วันที่ 16 มี.ค. ๒๖
เวลา 14.00 น.

๒.๕.๕ นางสาวสุปราณี กิ่งนาค	ครูโรงเรียนอนุบาลลาดยาว	กำกับห้องสอบที่ ๑๓
๒.๕.๖ นางสาวนภาพรณ เมธรัตน์	ครูโรงเรียนอนุบาลลาดยาว	กำกับห้องสอบที่ ๑๔
๒.๕.๗ นางสาวพนิตดา รุ่งแจ้ง	ครูโรงเรียนอนุบาลลาดยาว	กำกับห้องสอบที่ ๑๕
๒.๕.๘ นางสาวปวีณันท์ อยู่สูง	ครูโรงเรียนอนุบาลลาดยาว	กำกับห้องสอบที่ ๑๖
๒.๕.๙ นางสาวอุฬาร ไสโรส	ครูโรงเรียนอนุบาลลาดยาว	กำกับห้องสอบที่ ๑๗
๒.๕.๑๐ นางสาวณัฐา เรืองฉาย	ครูโรงเรียนอนุบาลลาดยาว	กำกับห้องสอบที่ ๑๘
๒.๕.๑๑ นายเจษฎา เอี่ยมสงคราม	ครูโรงเรียนอนุบาลลาดยาว	กำกับห้องสอบที่ ๑๙

มีหน้าที่ ๑. อำนวยความสะดวก การประสานงานการดำเนินการจัดการแข่งขันทางวิชาการ ระดับนานาชาติ ประจำปี ๒๕๖๗ รอบแรกระดับเขตพื้นที่การศึกษา (คณิตศาสตร์/วิทยาศาสตร์) ระดับประถมศึกษา และมัธยมศึกษา (คุณต้น) และ ควบคุมกำกับห้องสอบ ตรวจเช็ค ชื่อ จำนวน ผู้เข้าสอบ ตรวจสอบและเก็บกระดาษคำตอบ พร้อมและส่งให้คณะกรรมการกลาง ให้เรียบร้อย

๓. คณะกรรมการจัดสถานที่

๓.๑ นายสารศรีญา ทัพป่งเสริญ	โรงเรียนอนุบาลลาดยาว
๓.๒ นายสินฤทธิ์ ประมูลทรัพย์	โรงเรียนบ้านศาลเจ้าไผ่ค้อ
๓.๓ นางสาวนภาพรณ สุพสุตร์	โรงเรียนอนุบาลบรรพตพิสัย
๓.๔ นายพนทล โชชัยปัญหา	โรงเรียนวัดหนองตาว
๓.๕ นายอุทิศ สุวรรณ	โรงเรียนอนุบาลขุนตาบ

มีหน้าที่

ประสานงานการจัดสถานที่ เตรียมโต๊ะ เก้าอี้ให้เพียงพอ ตามห้องสอบ ติดเอกสารประจำห้องสอบให้เรียบร้อย

๔. คณะกรรมการจัดซื้อสอบ ตรวจข้อสอบ กระจายคะแนน และประมวลผลข้อสอบ

๔.๑ นางพิชชาวรรณ ชิงชัย	ผอ.กลุ่มนิเทศ ติดตามฯ	ประธานกรรมการ
๔.๒ นายณณพียร ชัยประเสริฐ	ศึกษานิเทศก์	กรรมการ
๔.๓ นางจันจิรา เมื่อนิจ	ศึกษานิเทศก์	กรรมการ
๔.๔ นางสาวอัมพร สิมพร	ศึกษานิเทศก์	กรรมการ
๔.๕ นางสาวนุจรินทร์ นวระวัฒน์	ศึกษานิเทศก์	กรรมการ
๔.๖ นางสาววิมลจิตร หวังมันคงกุล	ศึกษานิเทศก์	กรรมการ
๔.๗ นางรัชฎา นิตย์สุน	ศึกษานิเทศก์	กรรมการ
๔.๘ นายอุทัย ชิงชัย	ศึกษานิเทศก์	กรรมการและเลขานุการ
๔.๙ นางสาวนิจิรา ศรีวารอด	เจ้าพนักงานธุรการ	กรรมการและผู้ช่วยเลขานุการ

มีหน้าที่

จัดพิมพ์ต้นฉบับข้อสอบ ตรวจสอบคะแนนสอบ สรุป ประเมินผลการดำเนินการสอบ ระหว่างวันที่ ๑๕ - ๑๙ มีนาคม ๒๕๖๗ พร้อมจัดส่ง ต่อไป

๕. คณะกรรมการฝ่ายการเงินและบัญชี

๕.๑ นางวีรยา นพพิริจะศุภา	ผอ.กลุ่มบริหารงานการเงินฯ	ประธานกรรมการ
๕.๒ นางสาวอรชิตา นุ่มวาท	นักวิชาการเงินและบัญชี	กรรมการ

๕.๓ นางสาว.../..



คำสั่งสำนักงานเขตพื้นที่การศึกษาประถมศึกษานครสวรรค์ เขต ๒
ที่ ๕๙๒ / ๒๕๖๖
เรื่อง แต่งตั้งคณะกรรมการตัดสินการแข่งขันศิลปหัตถกรรมนักเรียน ครั้งที่ ๗๑ ปีการศึกษา ๒๕๖๖
ระดับเขตพื้นที่การศึกษา

สำนักงานเขตพื้นที่การศึกษาประถมศึกษานครสวรรค์ เขต ๒ กำหนดจัดการแข่งขัน
ศิลปหัตถกรรมนักเรียน ครั้งที่ ๗๑ ระดับเขตพื้นที่การศึกษา ระหว่างวันที่ ๒๘ - ๒๙ พฤศจิกายน ๒๕๖๖ ณ สนามแข่งขัน โรงเรียนอนุบาลลาดยาว โรงเรียนวัดบ้านไร่ และโรงเรียนแม่วงก์พิทยาคม เพื่อให้การดำเนินการ
จัดการแข่งขัน เป็นไปตามวัตถุประสงค์ด้วยความบริสุทธิ์ ยุติธรรม ดังนั้น อาศัยอำนาจตามความในมาตรา ๓๗
วรรคสอง และมาตรา ๔๕(๕) แห่งพระราชบัญญัติระเบียบบริหารราชการกระทรวงศึกษาธิการ พ.ศ. ๒๕๔๖ และที่
แก้ไขเพิ่มเติม มาตรา ๒๔ แห่งพระราชบัญญัติระเบียบบริหารราชการครูและบุคลากรทางการศึกษา พ.ศ. ๒๕๔๗ และ
ที่แก้ไขเพิ่มเติม

ทั้งนี้ เพื่อให้การดำเนินการเป็นไปด้วยความเรียบร้อย สำนักงานเขตพื้นที่การศึกษาประถมศึกษา
นครสวรรค์ เขต ๒ จึงแต่งตั้งคณะกรรมการตัดสินการแข่งขันศิลปหัตถกรรมนักเรียน ครั้งที่ ๗๑ ปีการศึกษา
๒๕๖๖ ระดับเขตพื้นที่การศึกษา และกิจกรรมการแข่งขัน รายชื่อ ดังเอกสารแนบท้ายประกอบคำสั่ง
ซึ่งคณะกรรมการตัดสินการแข่งขัน

- มีหน้าที่ ๑ จัดเตรียมสถานที่แข่งขัน และวัสดุอุปกรณ์ที่ใช้แข่งขันกลุ่ม
๒ ลงทะเบียนผู้ตัดสิน (ตนเอง) และรับลงทะเบียนผู้เข้าแข่งขัน ณ สถานที่แข่งขัน
๓ ดำเนินการตัดสินตามเกณฑ์การตัดสิน ด้วยความบริสุทธิ์ และยุติธรรม
๔ ส่งผลการตัดสิน และส่งรายงานการสรุปผลการตัดสินให้ผู้ประสานงานแต่ละการแข่งขัน

ให้ผู้ที่ได้รับมอบหมายปฏิบัติหน้าที่ด้วยความสามารถ มีประสิทธิภาพ เกิดประโยชน์สูงสุดต่อทาง
ราชการสืบไป

ทั้งนี้ ตั้งแต่บัดนี้เป็นต้นไป

สั่ง ณ วันที่ ๒๑ พฤศจิกายน พ.ศ. ๒๕๖๖

๓ นายอภิสิทธิ์ รัตนพงศ์	ครู วิทยาลัยอาชีวศึกษาบ้านใหม่แม่ระมาด	กรรมการ
๔ นางสาวกฤษณา สมทรง	ครูโรงเรียนบ้านบึงราชบุรี	กรรมการ
๕ นางสาวลาอียา พลังฤทธิ์ชัยกุล	ครูโรงเรียนอนุบาลแม่เปิน (บ้านตลุกตาสม)	กรรมการและเลขานุการ
รายการแข่งขันห้องอาชายานทำนองเสนาะ (ป.๔-๖) ID ๗๒๐		
๑ นางสาวอัญชลี วงษ์อัญญา	ครูโรงเรียนอนุบาลบรรพตพิสัย (วัดส้มเสี้ยว)	ประธานกรรมการ
๒ นางสาวกาญจนา ชัยมา	ครูโรงเรียนบ้านวังชุมพร	กรรมการ
๓ นางลลภาภา กลิ่นดั่ง	ครูโรงเรียนอนุบาลลาดยาว	กรรมการ
๔ นางสาวสุจิตา ทาศี	ครูโรงเรียนวัดหนองไผ่	กรรมการ
๕ นางสาวอาชญ์ เทพรักษ์	ครูโรงเรียนวัดหนองยาว	กรรมการและเลขานุการ
รายการแข่งขันห้องอาชายานทำนองเสนาะ (ม.๑-๓) ID ๗๒๐		
๑ นางสาวอัญชลี วงษ์อัญญา	ครูโรงเรียนอนุบาลบรรพตพิสัย (วัดส้มเสี้ยว)	ประธานกรรมการ
๒ นายอภิสิทธิ์ รัตนพงศ์	ครู วิทยาลัยอาชีวศึกษาบ้านใหม่แม่ระมาด	กรรมการ
๓ นางสาวกฤษณา สมทรง	ครูโรงเรียนบ้านบึงราชบุรี	กรรมการ
๔ นางสาววันวิสา พุ่มทรัพย์	ครูโรงเรียนอนุบาลลาดยาว	กรรมการ
๕ นางสาวบุญจรรยา ชื่นสุขุม	ครูโรงเรียนวัดทุ่งวาง (นเรศวรอุทิศ)	กรรมการและเลขานุการ
รายการแข่งขันคัดลายมือสื่อภาษาไทย (ป.๑-๓) ID ๑๐๐		
๑ นางณัฐชานันท์ จอนต	ครูโรงเรียนเขาหินทรายประชาสรรค์	ประธานกรรมการ
๒ นางสาวณัฐชานันท์ จอนต	ครูโรงเรียนอนุบาลบรรพตพิสัย (วัดส้มเสี้ยว)	กรรมการ
๓ นางสาวพัชรินทร์ สาริพยอม	ครูโรงเรียนบ้านมางนก	กรรมการและเลขานุการ
รายการแข่งขันคัดลายมือสื่อภาษาไทย (ป.๔-๖) ID ๑๐๑		
๑ นางสาวบุญจรรยา ชื่นสุขุม	ครูโรงเรียนอนุบาลบรรพตพิสัย (วัดส้มเสี้ยว)	ประธานกรรมการ
๒ นางณัฐชานันท์ จอนต	ครูโรงเรียนเขาหินทรายประชาสรรค์	กรรมการ
๓ นางสาวพัชรินทร์ สาริพยอม	ครูโรงเรียนบ้านมางนก	กรรมการและเลขานุการ
รายการแข่งขันคัดลายมือสื่อภาษาไทย (ม.๑-๓) ID ๑๐๒		
๑ นางสาวลาอียา พลังฤทธิ์ชัยกุล	ครูโรงเรียนอนุบาลแม่เปิน (บ้านตลุกตาสม)	ประธานกรรมการ
๒ นางสาวอาชญ์ เทพรักษ์	ครูโรงเรียนวัดหนองยาว	กรรมการ
๓ นางสาวพัชรินทร์ สาริพยอม	ครูโรงเรียนบ้านมางนก	กรรมการและเลขานุการ
รายการแข่งขันคัดคำศัพท์ภาษาไทย (คำคม) ID ๗๔๗-๗๔๘		
๑ นางสาวอุบลสาร ตั้งตระกูล	ผอ.โรงเรียนอนุบาลบรรพตพิสัย (วัดส้มเสี้ยว)	ประธานกรรมการ
๒ นางสาวสุภาพร ดอนพล	ครูโรงเรียนวัดวิจิตรธรรม	กรรมการ
๓ นางสาวศศิประภา คงพิทักษ์	ครูโรงเรียนบ้านไร่โพธิ์ทองพระยาสิงห์	กรรมการ
๔ นางสาวกัญญาณี คำไท	ครูโรงเรียนบ้านคลองน้ำใสเขาทะลุหลวง	กรรมการ
๕ นายเจษฎา เอี่ยมสงคราม	ครูโรงเรียนอนุบาลลาดยาว	กรรมการและเลขานุการ



คำสั่งสำนักงานเขตพื้นที่การศึกษาประถมศึกษานครสวรรค์ เขต ๒
ที่ ๖๙๓ / ๒๕๖๖
เรื่อง แต่งตั้งคณะกรรมการดำเนินการสรรหาและเลือกสรรเป็นพนักงานราชการ
ตำแหน่งนักวิทยากรบุคคล และตำแหน่งครูผู้สอน
สังกัดสำนักงานเขตพื้นที่การศึกษาประถมศึกษานครสวรรค์ เขต ๒
สนามสอบ โรงเรียนอนุบาลลาดยาว

ด้วยสำนักงานเขตพื้นที่การศึกษาประถมศึกษานครสวรรค์ เขต ๒ จะดำเนินการสรรหา
และเลือกสรรเป็นพนักงานราชการ ตำแหน่งนักวิทยากรบุคคล จำนวน ๑ อัตรา และตำแหน่งครูผู้สอน
จำนวน ๑๓ อัตรา โดยให้ดำเนินการสรรหาและเลือกสรรบุคคลในอัตราที่ได้รับจัดสรร ตามหนังสือสำนักงาน
คณะกรรมการการศึกษาขั้นพื้นฐาน ที่ ศธ ๐๔๐๐๘/ว๒๑๙ ลงวันที่ ๑๓ ตุลาคม ๒๕๖๖ เรื่อง การจัดสรรอัตรา
พนักงานราชการ ในระหว่างวันที่ ๑๖ - ๑๗ ธันวาคม ๒๕๖๖ ณ สนามสอบโรงเรียนอนุบาลลาดยาว

เพื่อให้การดำเนินการสรรหาและเลือกสรรเป็นพนักงานราชการ ตำแหน่งนักวิทยากรบุคคล และ
ตำแหน่งครูผู้สอน สังกัดสำนักงานเขตพื้นที่การศึกษาประถมศึกษานครสวรรค์ เขต ๒ เป็นไปด้วยความเรียบร้อย
บริสุทธิ์ ยุติธรรม จึงแต่งตั้งคณะกรรมการ ดังต่อไปนี้

๑. คณะกรรมการอำนวยการ ประกอบด้วย

- นางยุภาณินท์ จิตตรงศุภารณ์
ผู้อำนวยการสำนักงานเขตพื้นที่การศึกษาประถมศึกษานครสวรรค์ เขต ๒ ประธานกรรมการ
- นางนิยามา จันทา
รองผู้อำนวยการสำนักงานเขตพื้นที่การศึกษาประถมศึกษานครสวรรค์ เขต ๒ รองประธานกรรมการ
- นายวิเชียร วงษ์ราช
รองผู้อำนวยการสำนักงานเขตพื้นที่การศึกษาประถมศึกษานครสวรรค์ เขต ๒ รองประธานกรรมการ
- นางสาวชญาภา ทวีสหอม
ผู้อำนวยการโรงเรียนอนุบาลลาดยาว กรรมการ
- นางพิชชาภรณ์ ชิงชัย
ผู้อำนวยการกลุ่มพิเศษ ติดตามและประเมินผล กรรมการ
- นายศุภกิจ ทองทิพย์
ผู้อำนวยการกลุ่มนโยบายและแผน กรรมการ
- นางวีรยา นนทธีรคุณา
ผู้อำนวยการบริหารงานการเงินและสินทรัพย์ กรรมการ
- นางสาวสมจิตร เขียวสนวน
ผู้อำนวยการศูนย์ตรวจสอบภายใน กรรมการ
- นางเสาวนีย์ ยี่สุน
ผู้อำนวยการกลุ่มอำนวยการ กรรมการ
- นายพีรวิชัย เสงหวาน
ผู้อำนวยการกลุ่มกฎหมายและคดี กรรมการ
- นางนงนพ เต็มเต๊ะ
ปฏิบัติหน้าที่ ผอ.กลุ่มพัฒนาครูและบุคลากรทางการศึกษา กรรมการ
- นายปราโมทย์ กลิ่นดั่ง
ปฏิบัติหน้าที่ ผอ.กลุ่มส่งเสริมการศึกษาทางไกล กรรมการ
- นางพรศาดา สัตยกุล
วิทยากรในตำแหน่ง ผอ.กลุ่มส่งเสริมการจัดการศึกษา กรรมการ
- นายธนศ ตันใหญ่
ผู้อำนวยการกลุ่มบริหารงานบุคคล กรรมการและเลขานุการ

มีหน้าที่ดังนี้

- วางแผนให้คำปรึกษาการดำเนินการสรรหาและเลือกสรรเป็นพนักงานราชการ ตำแหน่งนักวิทยากร
บุคคล และตำแหน่งครูผู้สอน สังกัดสำนักงานคณะกรรมการการศึกษาขั้นพื้นฐาน ปี พ.ศ. ๒๕๖๖ และแก้ไขปัญหา
อุปสรรค อันอาจเกิดขึ้น

-๔-

๔. คณะกรรมการกำกับห้องสอบ ประกอบด้วย

๑. นางสาววริวัช วัชอัญญา	ครูโรงเรียนอนุบาลลาดยาว	กรรมการ
๒. นางสาวลัดดา ชาญอัญญา	ครูโรงเรียนอนุบาลลาดยาว	กรรมการ
๓. นางสาววิภากรินทร์ เทพรักษ์	ครูโรงเรียนอนุบาลลาดยาว	กรรมการ
๔. นางสาววันทนา ส่งานทร	ครูโรงเรียนอนุบาลลาดยาว	กรรมการ
๕. นายศักดิ์ ขุนตรา	ครูโรงเรียนอนุบาลลาดยาว	กรรมการ
๖. นางสาวภาณี ชัยศิริ	ครูโรงเรียนอนุบาลลาดยาว	กรรมการ
๗. นางสาวภาวณี เข้มแข็ง	ครูโรงเรียนอนุบาลลาดยาว	กรรมการ
๘. นางสาววิไลลักษณ์ ฤทธิ์เทพ	ครูโรงเรียนอนุบาลลาดยาว	กรรมการ
๙. นางสาวกัญญา พงษ์ภาณุกุล	ครูโรงเรียนอนุบาลลาดยาว	กรรมการ
๑๐. นางสาวชนิดา แก้วจันทร์	ครูโรงเรียนอนุบาลลาดยาว	กรรมการ
๑๑. นางจัสติกษ์ คำแดง	ครูโรงเรียนอนุบาลลาดยาว	กรรมการ
๑๒. นางสาวจิราภรณ์ บุญยั้ง	ครูโรงเรียนอนุบาลลาดยาว	กรรมการ
๑๓. นายเจษฎา เอี่ยมสงคราม	ครูโรงเรียนอนุบาลลาดยาว	กรรมการ
๑๔. นางสาววิญญูดี มิระกิมตี	ครูโรงเรียนอนุบาลลาดยาว	กรรมการ
๑๕. นายภคย์ ทองขาว	ครูโรงเรียนอนุบาลลาดยาว	กรรมการ
๑๖. นางสาววันวิสา พุ่มทรัพย์	ครูโรงเรียนอนุบาลลาดยาว	กรรมการ
๑๗. นายสมกิจ น้อยคำมูล	ครูโรงเรียนอนุบาลลาดยาว	กรรมการ
๑๘. นางสาวจิตติมา เนียมสุ่ม	ครูโรงเรียนสามัคคีธรรมราชวิทยารุ่ง	กรรมการ
๑๙. นายเพชร แรงเขตรวิทย์	ครูโรงเรียนบ้านวังชุมพร	กรรมการ
๒๐. นางสาวสุจิตา อินทร์สุวรรณ	ครูโรงเรียนบ้านดอนจันทน์	กรรมการ
๒๑. นางสาวอารีชา คำแดง	ครูโรงเรียนบ้านดอนจันทน์	กรรมการ
๒๒. นางจันทร์ฉวี เมื่อกจัน	ศึกษานิเทศก์ชำนาญการ	กรรมการ

มีหน้าที่ดังนี้

- ให้ปฏิบัติหน้าที่ในวันที่ ๑๖ ธันวาคม ๒๕๖๖

๕. คณะกรรมการจัดสถานที่สอบ ประกอบด้วย

๑. นางสาวชญาภา ทวีสหอม	ผู้อำนวยการโรงเรียนอนุบาลลาดยาว	รองประธานกรรมการ
๒. นางสาวณัฐพร รัตนแพง	รองผู้อำนวยการโรงเรียนอนุบาลลาดยาว	กรรมการ
๓. นางณนุช ชมเย็น	นักทรัพยากรบุคคลชำนาญการ	กรรมการ
๔. น.ส.ณัฐชานันท์ ลาดีบุตร	นักทรัพยากรบุคคลปฏิบัติการ	กรรมการ
๕. นางวิภาดา เอื้อพันธุพิทักษ์	นักทรัพยากรบุคคลปฏิบัติการ	กรรมการ
๖. น.ส.ณิชา เก่งอัญญา	เจ้าพนักงานธุรการปฏิบัติงาน	กรรมการ
๗. นายพรชัย สุภาดา	ครูโรงเรียนอนุบาลลาดยาว	กรรมการ
๘. นายบรรเจิด หิรัโอ	นักการศึกษาโรงเรียนอนุบาลลาดยาว	กรรมการ
๙. นางณัฐ มาบ้านแร่	แม่บ้านโรงเรียนอนุบาลลาดยาว	กรรมการ
๑๐. นายสมมติ บุญต่อม	นักการศึกษาโรงเรียนอนุบาลลาดยาว	กรรมการ
๑๑. นายวิเชียร ชันดาแก้ว	นักการศึกษาโรงเรียนอนุบาลลาดยาว	กรรมการ
๑๒. นายธนศ ตันใหญ่	ผู้อำนวยการกลุ่มบริหารงานบุคคล	กรรมการและเลขานุการ
๑๓. นางนงนพ เต็มเต๊ะ	ปฏิบัติหน้าที่ ผอ.กลุ่มพัฒนาครูฯ	กรรมการและเลขานุการ



คำสั่งโรงเรียนอนุบาลลาดยาว
ที่ ๑๐๐ / ๒๕๖๖

เรื่อง แต่งตั้งครูปฏิบัติหน้าที่เวรประจำวัน ภาคเรียนที่ ๒ ประจำปีการศึกษา ๒๕๖๖

ด้วยโรงเรียนอนุบาลลาดยาว สำนักงานเขตพื้นที่การศึกษาประถมศึกษาพิษณุโลกเขตที่ ๒ กำหนดนโยบายด้านความปลอดภัย ภายในสถานศึกษา และให้การดำเนินงานต่างๆ เป็นไปด้วยความเรียบร้อย และมีประสิทธิภาพ อันช่วยความสะดวกให้แก่ผู้ที่มีมาติดต่อราชการ และการดูแลช่วยเหลือนักเรียน และเพื่อให้เกิดประสิทธิภาพและประสิทธิผลตามจุดมุ่งหมาย เพื่อให้การดำเนินงานเป็นไปด้วยความเรียบร้อยเกิดประสิทธิผลและประสิทธิผลของโรงเรียน สอดคล้องกับนโยบายสำนักงานคณะกรรมการการศึกษาขั้นพื้นฐาน จึงอาศัยอำนาจตามพระราชบัญญัติบริหารราชการกระทรวงศึกษาธิการ พ.ศ.๒๕๕๖ มาตรา ๑๙ และพระราชบัญญัติระเบียบข้าราชการครูและบุคลากรทางการศึกษา พ.ศ. ๒๕๔๗ มาตรา ๒๗ จึงขอแต่งตั้ง คณะครูและบุคลากรทางการศึกษาปฏิบัติหน้าที่เวรประจำวัน ภาคเรียนที่ ๒ ประจำปีการศึกษา ๒๕๖๖ ดังต่อไปนี้

คณะกรรมการอำนวยการ

๑.นางสาวชญาภา หวลหอม	ผู้อำนวยการโรงเรียน	ประธานกรรมการ
๒.นางสาวณัฐพร รัตนแพง	รองผู้อำนวยการโรงเรียน	กรรมการ
๓.นางสาวอุมาพร ไสโรส	ครูโรงเรียนอนุบาลลาดยาว	กรรมการ
๔.นางสาวภาวดี ชัยศิริ	ครูโรงเรียนอนุบาลลาดยาว	กรรมการ
๕.นายพรชัย สุภาดา	ครูโรงเรียนอนุบาลลาดยาว	กรรมการ
๖.นายสุชาติ คำพร	ครูโรงเรียนอนุบาลลาดยาว	กรรมการ/เลขานุการ

มีหน้าที่ อำนวยการ กำกับดูแล สนับสนุนส่งเสริมการดำเนินงานแก่คณะกรรมการทุกฝ่ายให้สำเร็จ เป็นไปด้วยความเรียบร้อยและมีประสิทธิภาพเหมาะสม

คณะกรรมการดำเนินงาน

๑. เวรหน้าประตูโรงเรียน

วันจันทร์

๑. นางกัญจิราภรณ์ จินาภิกร	ครูโรงเรียนอนุบาลลาดยาว	กรรมการ
๒. นายภาคย์ ทองขาว	ครูโรงเรียนอนุบาลลาดยาว	กรรมการ
๓. นางสุภาพ ทหารการ	ครูโรงเรียนอนุบาลลาดยาว	กรรมการ



คำสั่งโรงเรียนอนุบาลลาดยาว
ที่ ๗๓ / ๒๕๖๗

เรื่อง แต่งตั้งคณะกรรมการดำเนินงานวันเฉลิมพระชนมพรรษาสมเด็จพระนางเจ้าสุทิดา พัชรสุธาพิมลลักษณ พระบรมราชินี ๓ มิถุนายน ๒๕๖๗

เนื่องในวันที่ ๓ มิถุนายน ๒๕๖๗ เป็นวันคล้ายวันเฉลิมพระชนมพรรษา สมเด็จพระนางเจ้าสุทิดา พัชรสุธาพิมลลักษณ พระบรมราชินี โรงเรียนอนุบาลลาดยาว จึงมีกำหนดจัดถวายพระพรชัยมงคลแด่สมเด็จพระนางเจ้าสุทิดา พัชรสุธาพิมลลักษณ พระบรมราชินี ขึ้นในวันที่ ๓๑ พฤษภาคม ๒๕๖๗ โดยมีวัตถุประสงค์เพื่อให้ผู้บริหาร คณะครูและนักเรียน ร่วมแสดงความจงรักภักดีและสำนึกในพระมหากรุณาธิคุณอย่างพร้อมเพรียงกัน เพื่อให้การดำเนินงานเป็นไปด้วยความเรียบร้อย จึงแต่งตั้งคณะกรรมการดำเนินงาน ดังนี้

๑. คณะกรรมการฝ่ายอำนวยการ ประกอบด้วย

๑.๑ นางสาวชญาภา หวลหอม	ผู้อำนวยการโรงเรียนอนุบาลลาดยาว	ประธานกรรมการ
๑.๒ นางสาวณัฐพร รัตนแพง	รองผู้อำนวยการโรงเรียนอนุบาลลาดยาว	รองประธานกรรมการ
๑.๓ นายกิตติ เอี่ยมสำอางค์	รองผู้อำนวยการโรงเรียนอนุบาลลาดยาว	รองประธานกรรมการ
๑.๔ นางสาวณัฐพร ไสโรส	รองผู้อำนวยการโรงเรียนอนุบาลลาดยาว	รองประธานกรรมการ
๑.๕ นางสาวอุมาพร ไสโรส	ครูโรงเรียนอนุบาลลาดยาว	กรรมการ
๑.๖ นางสาวภาวดี ชัยศิริ	ครูโรงเรียนอนุบาลลาดยาว	กรรมการ
๑.๗ นายสุชาติ คำพร	ครูโรงเรียนอนุบาลลาดยาว	กรรมการ
๑.๘ นายพรชัย สุภาดา	ครูโรงเรียนอนุบาลลาดยาว	กรรมการและเลขานุการ
๑.๙ นางวิลาวัณย์ ศรีหาโคตร	ครูโรงเรียนอนุบาลลาดยาว	กรรมการและเลขานุการ

มีหน้าที่ ให้คำปรึกษา แนะนำช่วยเหลือ สนับสนุนงบประมาณ หรือทรัพยากรอื่น ๆ และอำนวยความสะดวกต่าง ๆ แก่กรรมการทุกฝ่าย เพื่อให้การดำเนินงานเป็นไปด้วยความเรียบร้อย

๒. คณะกรรมการดำเนินงาน ประกอบด้วย

๒.๑ นายกิตติ เอี่ยมสำอางค์	รองผู้อำนวยการโรงเรียนอนุบาลลาดยาว	ประธานกรรมการ
๒.๒ นายสุชาติ คำพร	ครูโรงเรียนอนุบาลลาดยาว	กรรมการ
๒.๓ นางสาวศิริกัญ สายเพชร	ครูโรงเรียนอนุบาลลาดยาว	กรรมการ
๒.๔ นางปวีณา พานิช	ครูโรงเรียนอนุบาลลาดยาว	กรรมการ
๒.๕ นางสาวอุมาพร ไสโรส	ครูโรงเรียนอนุบาลลาดยาว	กรรมการ
๒.๖ นางสาวสาธิตา จันทภา	ครูโรงเรียนอนุบาลลาดยาว	กรรมการ
๒.๗ นายเจษฎา เอี่ยมสงคราม	ครูโรงเรียนอนุบาลลาดยาว	กรรมการ
๒.๘ นางสาวสิริพร อภัย	ครูโรงเรียนอนุบาลลาดยาว	กรรมการ

/๒.๙ นายพรชัย สุภาดา....

ชั้นประถมศึกษาปีที่ ๕-๖

วันจันทร์

๑.นายสุชาติ คำพร	ครูโรงเรียนอนุบาลลาดยาว	กรรมการ
๒.นางสาวจิราภรณ์ บุญยัง	ครูโรงเรียนอนุบาลลาดยาว	กรรมการ

วันอังคาร

๑.นางสาวสิริพร อภัย	ครูโรงเรียนอนุบาลลาดยาว	กรรมการ
๒. นางสาวรัชชภา โสอิน	ครูโรงเรียนอนุบาลลาดยาว	กรรมการ

วันพุธ

๑.นางสาวศิริกัญ สายเพชร	ครูโรงเรียนอนุบาลลาดยาว	กรรมการ
๒.นายพรชัย สุภาดา	ครูโรงเรียนอนุบาลลาดยาว	กรรมการ

วันพฤหัสบดี

๑.นายเจษฎา เอี่ยมสงคราม	ครูโรงเรียนอนุบาลลาดยาว	กรรมการ
๒.นางไศรดา ศรีเดช	ครูโรงเรียนอนุบาลลาดยาว	กรรมการ

วันศุกร์

๑.นางสาวสิริพร อภัย	ครูโรงเรียนอนุบาลลาดยาว	กรรมการ
๒.นางสาวสิริพร เชื้อกลีการ	ครูโรงเรียนอนุบาลลาดยาว	กรรมการ

มีหน้าที่

๑. รับนักเรียนบริเวณจุดรับนักเรียนที่กำหนดไว้ ปฏิบัติหน้าที่ เวลา ๐๗.๐๐ – ๐๘.๐๐ น.
๒. ปฏิบัติหน้าที่ประจำจุดรับนักเรียนในช่วงเย็น ดูแลนักเรียนกลับบ้าน เวลา ๑๕.๓๐ – ๑๖.๐๐ น.
๓. หากคุณครูลา หรือ ไม่สามารถปฏิบัติหน้าที่ได้ ให้ติดต่อหาผู้ปฏิบัติหน้าที่แทนเท่านั้น
๔. ลงบันทึกเหตุการณ์การปฏิบัติหน้าที่ให้เรียบร้อยก่อนเวลา ๑๘.๐๐ น.

๓. เจ้าหน้าที่ดูแลเครื่องเสียงกิจกรรมหน้าเสาธง

๑.นายพรชัย สุภาดา	ครูโรงเรียนอนุบาลลาดยาว	กรรมการ
๒.นายสุชาติ คำพร	ครูโรงเรียนอนุบาลลาดยาว	กรรมการ

มีหน้าที่ ดูแลเปิดปิด เครื่องเสียงโรงเรียน ทำกิจกรรมเข้าแถวเคารพธงชาติตอนเช้า และปิดเครื่องเสียงในตอนเย็น

๒.๙ นายพรชัย สุภาดา	ครูโรงเรียนอนุบาลลาดยาว	กรรมการและเลขานุการ
๒.๑๐ นางวิลาวัณย์ ศรีหาโคตร	ครูโรงเรียนอนุบาลลาดยาว	กรรมการและเลขานุการ

มีหน้าที่

๑. ประชุมวางแผนการดำเนินงานโครงการ จัดทำร่างคำสั่งเสนอเพื่อพิจารณา
๒. จัดทำคำถวายพระพรชัยมงคล
๓. ประสานงานกับฝ่ายงานต่างๆที่เกี่ยวข้อง
๔. กำกับดูแลการดำเนินงานกิจกรรมให้เป็นไปด้วยความเรียบร้อย
๕. ประสานสัมพันธ์การแจ้งกิจกรรมให้นักเรียนทราบและเข้าร่วมกิจกรรม

๓. คณะกรรมการฝ่ายสถานที่ ประกอบด้วย

๓.๑ นายกิตติ เอี่ยมสำอางค์	รองผู้อำนวยการโรงเรียนอนุบาลลาดยาว	ประธานกรรมการ
๓.๒ นายสุชาติ คำพร	ครูโรงเรียนอนุบาลลาดยาว	กรรมการ
๓.๓ นางสาวอุมาพร ไสโรส	ครูโรงเรียนอนุบาลลาดยาว	กรรมการ
๓.๔ นางสาวณัฐพร ไสโรส	ครูโรงเรียนอนุบาลลาดยาว	กรรมการ
๓.๕ นางสาวสิริกัญ สายเพชร	ครูโรงเรียนอนุบาลลาดยาว	กรรมการ
๓.๖ นางสาวอุมาพร ไสโรส	ครูโรงเรียนอนุบาลลาดยาว	กรรมการ
๓.๗ นายพรชัย สุภาดา	ครูโรงเรียนอนุบาลลาดยาว	กรรมการ
๓.๘ นางสาวภาวดี ชัยศิริ	ครูโรงเรียนอนุบาลลาดยาว	กรรมการ
๓.๙ นางสาวณัฐพร ไสโรส	ครูโรงเรียนอนุบาลลาดยาว	กรรมการและเลขานุการ
๓.๑๐ นางวิลาวัณย์ ศรีหาโคตร	ครูโรงเรียนอนุบาลลาดยาว	กรรมการและเลขานุการ

มีหน้าที่

๑. จัดเตรียมสถานที่ สำหรับพิธีถวายพระพรชัยมงคล ลงนามถวายพระพร
๒. จัดตั้งโต๊ะประดิษฐานพระฉายาลักษณ์สมเด็จพระนางเจ้า พระบรมราชินี พร้อมทั้งเครื่องราชสักการะ ประดับธงชาติ ธงตราสัญลักษณ์ และโต๊ะหมู่บูชา
๓. จัดเตรียมอุปกรณ์เครื่องขยายเสียง ควบคุม ติดตั้งระบบไฟฟ้า

๔. คณะกรรมการฝ่ายพิธีการ ประกอบด้วย

๔.๑ นายพรชัย สุภาดา	ครูโรงเรียนอนุบาลลาดยาว	ประธานกรรมการ
๔.๒ นายเจษฎา เอี่ยมสงคราม	ครูโรงเรียนอนุบาลลาดยาว	กรรมการ
๔.๓ นายสุชาติ คำพร	ครูโรงเรียนอนุบาลลาดยาว	กรรมการและเลขานุการ
๔.๔ นางวิลาวัณย์ ศรีหาโคตร	ครูโรงเรียนอนุบาลลาดยาว	กรรมการและเลขานุการ

มีหน้าที่ เป็นพิธีกรในการดำเนินกิจกรรม ลำดับขั้นตอนการแจ้งกิจกรรมให้เป็นไปด้วยความเรียบร้อย

๕. คณะกรรมการฝ่ายการเงิน ประกอบด้วย

๕.๑ นางสาวณัฐพร รัตนแพง	รองผู้อำนวยการโรงเรียนอนุบาลลาดยาว	ประธานกรรมการ
๕.๒ นางสาวภาวดี ชัยศิริ	ครูโรงเรียนอนุบาลลาดยาว	กรรมการ
๕.๓ นางสาวอรวรรณ พันธศิริ	ครูโรงเรียนอนุบาลลาดยาว	กรรมการ
๕.๔ นางสาวสุชญาณี อินทร์	ครูโรงเรียนอนุบาลลาดยาว	กรรมการและเลขานุการ

มีหน้าที่ จัดทำบัญชี รายรับ รายจ่าย การเบิก - จ่ายงบประมาณโครงการ

/๖ ผู้เข้าร่วมพิธี....



คำสั่งโรงเรียน อนุบาลลาดยาว

ที่ 39/ 2567

เรื่อง แต่งตั้งคณะกรรมการจัดทำรายงานการพัฒนาคุณภาพการจัดการศึกษา (Self Assessment Report : SAR) ปีการศึกษา 2566

ตามพระราชบัญญัติการศึกษาแห่งชาติ พ.ศ. 2542 กำหนดให้สถานศึกษาต้องมีการประเมินภายในและจัดทำรายงานประจำปี และเปิดเผยให้หน่วยงานที่เกี่ยวข้องและประชาชนได้รับทราบ...

1. คณะกรรมการอำนวยการ

Table with 3 columns: Name, Position, and Role. Includes members like นางสาวอุบลภา หวลหอม, นางสาวณัฐพร รัตนแพง, นายกิตติ เอี่ยมสำอางค์, etc.

มีหน้าที่ ให้คำปรึกษา วางแผนการดำเนินงานการจัดทำ SAR ประจำปีการศึกษา 2566 ให้ครอบคลุมทั้ง 3 มาตรฐาน และรวบรวมจัดทำเอกสารข้อมูลหลักฐานประกอบ ให้เป็นไปด้วยความเรียบร้อย

2. คณะกรรมการจัดทำ SAR ระดับปฐมวัย

Table with 3 columns: Name, Position, and Role. Includes members like นางสาวอริวิทย์ อักขัยการ, นางสาวนิตดา ชานูชัยกรรม, นางศรินดา บุตรแสง, etc.



คำสั่งโรงเรียนอนุบาลลาดยาว

ที่ ๔๑ / ๒๕๖๖

เรื่อง แต่งตั้งคณะกรรมการรอกข้อมูลผลการเรียนนักเรียน ปีการศึกษา ๒๕๖๖

เนื่องด้วยสำนักนโยบายและแผนการศึกษาขั้นพื้นฐาน ได้มีนโยบายให้โรงเรียนในสังกัดกรมส่งเสริมการศึกษานอกเขต ทำการบันทึกผลการเรียนตั้งแต่ระดับชั้นประถมศึกษาปีที่ ๑-๖ ปีการศึกษา ๒๕๖๖ ลงในโปรแกรมระบบบริหารจัดการชั้นเรียน (Schoolmis) เพื่อสะดวกในการจัดทำระบบแผนและผลการเรียน (ปพ.๑) ดังนั้นเพื่อให้การลงข้อมูลผลการเรียนของทางโรงเรียนเป็นไปด้วยความเรียบร้อยและรวดเร็ว มีประสิทธิภาพ จึงขอแต่งตั้งคณะกรรมการรอกข้อมูลผลการเรียนในแต่ละสายชั้น ดังนี้

๑. คณะกรรมการอำนวยการ

Table with 3 columns: Name, Position, and Role. Includes members like นางสาวอุบลภา หวลหอม, นางสาวณัฐพร รัตนแพง, นายกิตติ เอี่ยมสำอางค์, etc.

มีหน้าที่ ให้คำปรึกษา และนำช่วยเหลือ ในการรอกผลการเรียนตั้งแต่ระดับชั้นประถมศึกษาปีที่ ๑-๖ ปีการศึกษา ๒๕๖๖ ลงในโปรแกรม (Excel) เพื่อนำข้อมูลผลการเรียนส่งฝ่ายทะเบียนเพื่อลงไปในโปรแกรมระบบบริหารจัดการชั้นเรียน (Schoolmis) และติดตามผลการรอกข้อมูลผลการเรียน ให้เป็นไปด้วยความเรียบร้อย

๒. คณะกรรมการรอกข้อมูลผลการเรียนลงใน (Excel) ระดับชั้นประถมศึกษาปีที่ ๑-๕

Table with 3 columns: Name, Position, and Role. Lists members for each grade level from 1st to 5th grade.

มีหน้าที่ รวบรวมหลักฐาน เอกสารรายงานทั้ง 3 มาตรฐาน และจัดทำรูปเล่ม จำนวน 3 เล่ม และรายงานให้ผู้อำนวยการโรงเรียนทราบพร้อมรายงานให้ผู้อำนวยการโรงเรียน และหน่วยงานต้นสังกัดทราบ ภายในวันที่ 30 เมษายน 2567

3. คณะกรรมการจัดทำ SAR ระดับการศึกษาขั้นพื้นฐานทั้ง 3 มาตรฐาน

มาตรฐานที่ 1 คุณภาพผู้เรียน ประกอบด้วย 6 ประเด็นพิจารณา

ประเด็นพิจารณาที่ 1) มีความสามารถในการอ่าน การเขียน การสื่อสาร และการคิดคำนวณ

1.1) มีความสามารถในการอ่าน การเขียน การสื่อสารภาษาไทย

Table with 3 columns: Name, Position, and Role. Includes members like นางสาววิวิลา พุ่มทรัพย์, ครูโรงเรียนอนุบาลลาดยาว, ประธานกรรมการ, etc.

1.2) มีความสามารถในการอ่าน การเขียน การสื่อสารภาษาอังกฤษ

Table with 3 columns: Name, Position, and Role. Includes members like นางสาวกัญญา พงศ์กานกุล, ครูโรงเรียนอนุบาลลาดยาว, ประธานกรรมการ, etc.

1.3) มีความสามารถในการคิดคำนวณ และสรุปประเด็นพิจารณาที่ 1) มีความสามารถในการอ่าน การเขียน การสื่อสาร และการคิดคำนวณ โดยภาพรวม

Table with 3 columns: Name, Position, and Role. Includes members like นางสาวมยุรา เรืองฉาย, ครูโรงเรียนอนุบาลลาดยาว, กรรมการ, etc.

ประเด็นพิจารณาที่ 2) มีความสามารถในการคิดวิเคราะห์ คิดอย่างมีวิจารณญาณ อภิปรายแลกเปลี่ยนความคิดเห็น และแก้ปัญหา

Table with 3 columns: Name, Position, and Role. Includes members like นางจัสลักข์ณีย์ คำแสง, ครูโรงเรียนอนุบาลลาดยาว, ประธานกรรมการ, etc.

ประเด็นพิจารณาที่ 3) มีความสามารถในการสร้างนวัตกรรม

Table with 3 columns: Name, Position, and Role. Includes members like นางสาวสาธิตา จันทร์ภา, ครูโรงเรียนอนุบาลลาดยาว, กรรมการ, etc.

ประเด็นพิจารณาที่ 4) มีความสามารถในการใช้เทคโนโลยีสารสนเทศและการสื่อสาร

Table with 3 columns: Name, Position, and Role. Includes members like นางสาวปวีตดา ดวงประเสริฐ, ครูโรงเรียนอนุบาลลาดยาว, กรรมการ, etc.

ประเด็นพิจารณาที่ 5) มีคุณลักษณะอันพึงประสงค์ของนักเรียนตามหลักสูตรสถานศึกษา

Table with 3 columns: Name, Position, and Role. Includes members like นางสาวอุมาพร ไสรัส, ครูโรงเรียนอนุบาลลาดยาว, ประธานกรรมการ, etc.

ประเด็นพิจารณาที่ 6) มีความรู้ ทักษะพื้นฐาน และเจตคติที่ดีของอาชีพ

Table with 3 columns: Name, Position, and Role. Includes members like นางสาวพนิดิตา รุ่งแจ้ง, ครูโรงเรียนอนุบาลลาดยาว, กรรมการ, etc.

1.2 คุณลักษณะอันพึงประสงค์ของผู้เรียน ประกอบด้วย 4 ประเด็นพิจารณา

Table with 3 columns: Name, Position, and Role. Lists members for character traits assessment.

ชั้นประถมศึกษาปีที่ ๔

Table with 3 columns: Name, Position, and Role. Lists members for grade 4.

มีหน้าที่ รวบรวมผลการเรียนในระดับชั้นประถมศึกษาปีที่ ๑-๕ ลงในโปรแกรม (Excel) เพื่อนำข้อมูลผลการเรียนส่งฝ่ายทะเบียนเพื่อลงไปในโปรแกรมระบบบริหารจัดการชั้นเรียน (Schoolmis) ให้เสร็จ ภายในวันที่ ๓ เมษายน ๒๕๖๖ เพื่อประมวลผลการเรียนแบบ on line ให้ผู้ปกครองทราบในวันที่ ๓๐ เมษายน ๒๕๖๖ และยื่นข้อมูลผลการเรียนของปีการศึกษา ๒๕๖๖ และรายละเอียดในระบบ (Schoolmis) ของเขตพื้นที่ สพป.นบ.๒ ให้เสร็จ ภายในวันที่ ๓๐ เมษายน ๒๕๖๖

๓. คณะกรรมการรอกข้อมูลผลการเรียนของ ป.๑-ป.๕ ลงในระบบบริหารจัดการชั้นเรียน (Schoolmis)

Table with 3 columns: Name, Position, and Role. Lists members for data entry.

มีหน้าที่ รวบรวมผลการเรียนระดับชั้นประถมศึกษาปีที่ ๑-๕ ลงในโปรแกรม ระบบบริหารจัดการชั้นเรียน (Schoolmis) เพื่อจัดทำแบบ ปพ.๑ ให้เสร็จ ภายในวันที่ ๕ เมษายน ๒๕๖๖

๔. คณะกรรมการรอกข้อมูลผลการเรียนลงในระบบ (Schoolmis) ชั้นประถมศึกษาปีที่ ๖

Table with 3 columns: Name, Position, and Role. Lists members for grade 6.

มีหน้าที่ รวบรวมผลการเรียนระดับชั้นประถมศึกษาปีที่ ๖ ลงในโปรแกรม ระบบบริหารจัดการชั้นเรียน (Schoolmis) เพื่อจัดทำแบบ ปพ.๑ ให้เสร็จ ภายในวันที่ ๒๕ มีนาคม ๒๕๖๖

๕. คณะกรรมการติดตามนักเรียนและสรุปตรวจรายงาน ชั้นประถมศึกษาปีที่ ๖

Table with 3 columns: Name, Position, and Role. Lists members for monitoring and reporting.

มีหน้าที่ ติดตามในแบบ ปพ.๑ และสรุปตรวจรายงานโรงเรียนลงในแบบ ปพ.๑ ให้เสร็จ ภายในวันที่ ๒๖ มีนาคม ๒๕๖๖ เพื่อแจ้งให้กับนักเรียนระดับชั้นประถมศึกษาปีที่ ๖ ในวันที่ ๒๕ มีนาคม ๒๕๖๖

ทั้งนี้ขอให้บุคคลที่ได้รับมอบหมาย ปฏิบัติหน้าที่อย่างเคร่งครัด เพื่อให้ได้ความเรียบร้อย ตามวัตถุประสงค์ และเกิดผลดีต่อทางราชการต่อไป

สั่ง ณ วันที่ ๒๐ มีนาคม พ.ศ. ๒๕๖๗ (นางสาวอุบลภา หวลหอม) ผู้อำนวยการโรงเรียนอนุบาลลาดยาว



คำสั่งโรงเรียนอนุบาลลาดยาว

ที่ ๕๐ /๒๕๖๗

เรื่อง แต่งตั้งหัวหน้าสายชั้น และรองหัวหน้าสายชั้น

ตามที่โรงเรียนอนุบาลลาดยาว ได้ดำเนินการบริหารงานแบบมีส่วนร่วมของข้าราชการครูและบุคลากรทางการศึกษาในสายชั้นต่าง ๆ เพื่อให้การดูแลนักเรียนอย่างทั่วถึง โรงเรียนจึงแต่งตั้งบุคลากรให้ปฏิบัติหน้าที่หัวหน้าสายชั้นและรองหัวหน้าสายชั้น

อาศัยอำนาจตามความในมาตรา ๓๔ แห่งพระราชบัญญัติระเบียบการบริหารราชการกระทรวงศึกษาธิการ พ.ศ.๒๕๔๖ และมาตรา ๒๗ แห่งพระราชบัญญัติข้าราชการครูและบุคลากรทางการศึกษา พ.ศ.๒๕๔๘ ให้ผู้บริหารสถานศึกษาเป็นผู้บังคับบัญชาข้าราชการครูและบุคลากรทางการศึกษา จึงแต่งตั้งหัวหน้าสายชั้นและรองหัวหน้าสายชั้น ดังนี้

๑. คณะกรรมการฝ่ายอำนวยการ

Table with 2 columns: Name and Position. Includes: ๑.นางสาวชญาภา หลลหอม ประธานกรรมการ, ๒.นางสาวณัฐพร รัตนาแพง รองประธานกรรมการ, ๓.นายกิตติ เอี่ยมสำอางค์ กรรมการ, ๔.นางสาวณัฐดา สิธมรังษี กรรมการ, ๕.นางสาวภาวดี ชัยศิริ กรรมการ, ๖.นายพรชัย สุกาดา กรรมการ, ๗.นางสาวอุมาพร ไสรัส กรรมการ, ๘.นายสุชาติ คำพร กรรมการและเลขานุการ

มีหน้าที่ ให้คำปรึกษานับสนุนการดำเนินงานต่าง ๆ ให้เป็นไปด้วยความเรียบร้อยสำรับเร่งตามวัตถุประสงค์

๒.คณะกรรมการหัวหน้าสายชั้นและรองหัวหน้าสายชั้น

๑.ระดับปฐมวัย

Table with 3 columns: Name, Position, and Role. Includes: ๑.นางพัฒน์ นิยมกุล ครูโรงเรียนอนุบาลลาดยาว หัวหน้าสายชั้น, ๒.นางสาวลัดดา ชาญอัฐกรรม ครูโรงเรียนอนุบาลลาดยาว รองหัวหน้าสายชั้น

๒.ระดับประถมศึกษาปีที่ ๑

Table with 3 columns: Name, Position, and Role. Includes: ๑.นายคำดี ชุนตรา ครูโรงเรียนอนุบาลลาดยาว หัวหน้าสายชั้น, ๒.นางกัญจรินทร์ จินานิกุล ครูโรงเรียนอนุบาลลาดยาว รองหัวหน้าสายชั้น

๓.ระดับประถมศึกษาปีที่ ๒

Table with 3 columns: Name, Position, and Role. Includes: ๑.นางวาริฉัตร พิถี ครูโรงเรียนอนุบาลลาดยาว หัวหน้าสายชั้น, ๒.นางปัญธิพย์ เจริญโชธา ครูโรงเรียนอนุบาลลาดยาว รองหัวหน้าสายชั้น

๔.ระดับประถมศึกษาปีที่ ๓

Table with 3 columns: Name, Position, and Role. Includes: ๑.นางสาวอรรณพ พัฒนศิริ ครูโรงเรียนอนุบาลลาดยาว หัวหน้าสายชั้น, ๒.นางสาวสุทธธัญญา อินทร์ ครูโรงเรียนอนุบาลลาดยาว รองหัวหน้าสายชั้น

๕.ระดับประถมศึกษาปีที่ ๔

Table with 3 columns: Name, Position, and Role. Includes: ๑.นางลัดดาวัลย์ คำพร ครูโรงเรียนอนุบาลลาดยาว หัวหน้าสายชั้น, ๒.นางสาวสุปราณี กิ่งนาค ครูโรงเรียนอนุบาลลาดยาว รองหัวหน้าสายชั้น

๖.ระดับประถมศึกษาปีที่ ๕

Table with 3 columns: Name, Position, and Role. Includes: ๑.นางชุตินา เกษสุภะ ครูโรงเรียนอนุบาลลาดยาว หัวหน้าสายชั้น, ๒.นางศรिता ศรีเดช ครูโรงเรียนอนุบาลลาดยาว รองหัวหน้าสายชั้น

๗.ระดับประถมศึกษาปีที่ ๖

Table with 3 columns: Name, Position, and Role. Includes: ๑.นายเจษฎา เอี่ยมสงคราม ครูโรงเรียนอนุบาลลาดยาว หัวหน้าสายชั้น, ๒.นางสาวสาธิตา จันทนา ครูโรงเรียนอนุบาลลาดยาว รองหัวหน้าสายชั้น

บทบาทหน้าที่และความรับผิดชอบหัวหน้าสายชั้น

- ๑. เป็นคณะกรรมการกลุ่มบริหารโรงเรียน และระบบดูแลช่วยเหลือนักเรียน
๒. ประสานงานกับครูที่ปรึกษาในการควบคุม ป้องกัน ดูแล ความประพฤติของนักเรียนให้ปฏิบัติตามข้อตกลงและกฎระเบียบของโรงเรียน
๓. ควบคุม ดูแล เป็นที่ปรึกษาของนักเรียน และครูที่ปรึกษาในการดำเนินกิจกรรม โครงการต่าง ๆ ของระดับชั้น และของโรงเรียนทั้งภายในและภายนอกโรงเรียน
๔. ให้การอบรมสร้างเสริมคุณลักษณะอันพึงประสงค์แก่นักเรียนในระดับชั้น
๕. วิเคราะห์ข้อมูล นำสู่กระบวนการแก้ปัญหาของนักเรียนด้วยวิธีการต่าง ๆ ในระดับ
๖. ประสานงานกับครูที่ปรึกษา ผู้ปกครอง เครือข่ายผู้ปกครองเพื่อร่วมกันแก้ปัญหาและพัฒนาคุณภาพนักเรียน
๗. ตรวจสอบเอกสารชั้นเรียน เอกสารโครงการและเอกสารอื่น ๆ ก่อนนำส่งฝ่ายปกครอง หรือหน่วยงานที่เกี่ยวข้อง
๘. ติดตามประสานงานกับฝ่ายบริหารในการทำกิจกรรมต่าง ๆ ที่เกี่ยวข้องกับระดับชั้น
๙. ปฏิบัติงานอื่น ๆ ตามที่ได้รับมอบหมาย

บทบาทหน้าที่และความรับผิดชอบรองหัวหน้าสายชั้น

- ๑. ปฏิบัติหน้าที่แทนหัวหน้าสายชั้น ในกรณีที่หัวหน้าสายชั้นลา หรือไปปฏิบัติราชการนอกสถานศึกษา
๒. เป็นที่ปรึกษาของหัวหน้าสายชั้น ครูที่ปรึกษา หรือเป็นผู้ช่วยหัวหน้าระดับชั้นในการดำเนินกิจกรรมต่าง ๆ ของระดับชั้น หรือตามที่ได้รับมอบหมาย



คำสั่งโรงเรียนอนุบาลลาดยาว

ที่ 75 / 2567

เรื่อง แต่งตั้งคณะกรรมการนิเทศ ติดตามการจัดการเรียนการสอนของโรงเรียนอนุบาลลาดยาว ในปีการศึกษา 2567

เนื่องด้วยสำนักงานเขตพื้นที่การศึกษาประถมศึกษานครสวรรค์ เขต 2 มีนโยบายในการจัดการเรียนการสอนแบบ Active Learning ในกระบวนการจัดการเรียนการสอน ที่จะยกระดับผลสัมฤทธิ์ทางการเรียนของนักเรียนและพัฒนาศักยภาพตามมาตรฐานการศึกษา

โรงเรียนอนุบาลลาดยาว จึงดำเนินการตามนโยบายในการจัดการเรียนการสอนแบบ Active Learning ในกระบวนการจัดการเรียนการสอน เพื่อยกระดับผลสัมฤทธิ์ทางการเรียนของนักเรียนจัดการเรียนการสอนของนักเรียนและพัฒนาศักยภาพตามมาตรฐานการศึกษา และดำเนินการนิเทศ กำกับ ติดตาม การจัดการเรียนการสอนของโรงเรียนในปีการศึกษา 2567 เป็นไปอย่างมีประสิทธิภาพจึงแต่งตั้งคณะกรรมการนิเทศ กำกับ ติดตามการจัดการเรียนการสอนของโรงเรียน ดังนี้

1. คณะกรรมการอำนวยการ

Table with 3 columns: Name, Position, and Role. Includes: 1.นางสาวชญาภา หลลหอม ผู้อำนวยการโรงเรียนอนุบาลลาดยาว ประธานกรรมการ, 2.นางสาวณัฐพร รัตนาแพง รองผู้อำนวยการโรงเรียนอนุบาลลาดยาว กรรมการ, 3.นายกิตติ เอี่ยมสำอางค์ รองผู้อำนวยการโรงเรียนอนุบาลลาดยาว กรรมการ, 4.นางสาวณัฐดา สิธมรังษี รองผู้อำนวยการโรงเรียนอนุบาลลาดยาว กรรมการ, 5.นางสาวอุมาพร ไสรัส ครูโรงเรียนอนุบาลลาดยาว กรรมการ, 6.นายพรชัย สุกาดา ครูโรงเรียนอนุบาลลาดยาว กรรมการ, 7.นางสาวภาวดี ชัยศิริ ครูโรงเรียนอนุบาลลาดยาว กรรมการ, 8.นายสุชาติ คำพร ครูโรงเรียนอนุบาลลาดยาว กรรมการ, 9.นางลัดดาวัลย์ คำพร กรรมการและเลขานุการ, 10.นางสาวกัญญา พงศ์กาญจน์กุล ครูโรงเรียนอนุบาลลาดยาว กรรมการและผู้ช่วยเลขานุการ

มีหน้าที่ ให้คำปรึกษา แนะนำ การดำเนินการนิเทศ กำกับ ติดตาม การจัดการเรียนการสอนของโรงเรียน

2. คณะกรรมการดำเนินงาน

Table with 3 columns: Name, Position, and Role. Includes: 1.นายกิตติ เอี่ยมสำอางค์ รองผู้อำนวยการโรงเรียนอนุบาลลาดยาว ประธานกรรมการ, 2.นางสาวณัฐพร รัตนาแพง รองผู้อำนวยการโรงเรียนอนุบาลลาดยาว รองประธานกรรมการ, 3.นางสาวณัฐดา สิธมรังษี รองผู้อำนวยการโรงเรียนอนุบาลลาดยาว รองประธานกรรมการ, 4.นางศรिता ศรีเดช ครูโรงเรียนอนุบาลลาดยาว กรรมการ, 5.นางสาววาริฉัตร พิถี ครูโรงเรียนอนุบาลลาดยาว กรรมการ, 6.นางสาวภาวดี ชัยศิริ ครูโรงเรียนอนุบาลลาดยาว กรรมการ, 7.นางสาวณัฐนันทน์ อยู่สุข ครูโรงเรียนอนุบาลลาดยาว กรรมการ

3.5 คณะกรรมการนิเทศการสอน สายชั้นประถมศึกษาปีที่ 3

Table with 3 columns: Name, Position, and Role. Includes: 1.นางสาวชญาภา หลลหอม ผู้อำนวยการโรงเรียน, 2.นางสาวณัฐพร รัตนาแพง รองผู้อำนวยการโรงเรียน, 3.นายกิตติ เอี่ยมสำอางค์ รองผู้อำนวยการโรงเรียน, 4.นางสาวณัฐดา สิธมรังษี รองผู้อำนวยการโรงเรียน, 5.นางสาวอรรณพ พัฒนศิริ หัวหน้าสายชั้นประถมศึกษาปีที่ 3, 6.นางสาวสุทธธัญญา อินทร์ รองหัวหน้าสายชั้นประถมศึกษาปีที่ 3

3.6 คณะกรรมการนิเทศการสอน สายชั้นประถมศึกษาปีที่ 4

Table with 3 columns: Name, Position, and Role. Includes: 1.นางสาวชญาภา หลลหอม ผู้อำนวยการโรงเรียน, 2.นางสาวณัฐพร รัตนาแพง รองผู้อำนวยการโรงเรียน, 3.นายกิตติ เอี่ยมสำอางค์ รองผู้อำนวยการโรงเรียน, 4.นางสาวณัฐดา สิธมรังษี รองผู้อำนวยการโรงเรียน, 5.นางลัดดาวัลย์ คำพร หัวหน้าสายชั้นประถมศึกษาปีที่ 4, 6.นางสาวสุปราณี กิ่งนาค รองหัวหน้าสายชั้นประถมศึกษาปีที่ 4

3.7 คณะกรรมการนิเทศการสอน สายชั้นประถมศึกษาปีที่ 5

Table with 3 columns: Name, Position, and Role. Includes: 1.นางสาวชญาภา หลลหอม ผู้อำนวยการโรงเรียน, 2.นางสาวณัฐพร รัตนาแพง รองผู้อำนวยการโรงเรียน, 3.นายกิตติ เอี่ยมสำอางค์ รองผู้อำนวยการโรงเรียน, 4.นางสาวณัฐดา สิธมรังษี รองผู้อำนวยการโรงเรียน, 5.นางชุตินา เกษสุภะ หัวหน้าสายชั้นประถมศึกษาปีที่ 5, 6.นางศรिता ศรีเดช รองหัวหน้าสายชั้นประถมศึกษาปีที่ 5

3.8 คณะกรรมการนิเทศการสอน สายชั้นประถมศึกษาปีที่ 6

Table with 3 columns: Name, Position, and Role. Includes: 1.นางสาวชญาภา หลลหอม ผู้อำนวยการโรงเรียน, 2.นางสาวณัฐพร รัตนาแพง รองผู้อำนวยการโรงเรียน, 3.นายกิตติ เอี่ยมสำอางค์ รองผู้อำนวยการโรงเรียน, 4.นางสาวณัฐดา สิธมรังษี รองผู้อำนวยการโรงเรียน, 5.นายเจษฎา เอี่ยมสงคราม หัวหน้าสายชั้นประถมศึกษาปีที่ 6, 6.นางสาวสาธิตา จันทนา รองหัวหน้าสายชั้นประถมศึกษาปีที่ 6

มีหน้าที่ ดังนี้

- 1. ร่วมวางแผนในการปฏิบัติงานโดยมีส่วนร่วม ในการคิดวิเคราะห์สภาพปัญหาและความต้องการร่วมที่วางแผนวางในการปฏิบัติงาน
2. ดำเนินการนิเทศ ให้คำแนะนำปรึกษา ช่วยเหลือ ชี้แจงไขข้อจุดบกพร่อง และชี้แนะให้ผู้ปฏิบัติงานได้
3. ดำเนินการประเมินผลการจัดการนิเทศภายใน เพื่อหาทางปรับปรุงแก้ไขจุดบกพร่องต่างๆ และเพื่อหาทางยกระดับคุณภาพของการปฏิบัติงานให้สูงขึ้น



คำสั่งโรงเรียนอนุบาลลาดยาว

ที่ 76 / 2567

เรื่อง แต่งตั้งคณะกรรมการ "วันไหว้ครู ประจำปีการศึกษา 2567"

ด้วยในปีการศึกษา 2567 โรงเรียนอนุบาลลาดยาว กำหนดจัดกิจกรรมวันไหว้ครู ในวันพฤหัสบดีที่ 13 มิถุนายน 2567 ณ อาคารปฐมาธิปไตยวิทยา...

1. คณะกรรมการฝ่ายอำนวยการ

Table with 3 columns: Name, Position, and Department. Includes roles like Chairman, Secretary, and members.

มีหน้าที่ ให้คำปรึกษาประสานงานและช่วยแก้ปัญหาข้อขัดข้องต่างๆ เพื่อให้การจัดกิจกรรมวันไหว้ครูดำเนินไปด้วยความเรียบร้อย

2. คณะกรรมการฝ่ายจัดสถานที่

Table with 3 columns: Name, Position, and Department. Lists members for venue arrangement.

Table with 3 columns: Name, Position, and Department. Lists members for student management.

มีหน้าที่ ศึกษาเกณฑ์การตัดสินการประกวดพานไหว้ครู โดยแบ่งเป็น 2 ประเภท คือ สวยงามและสร้างสรรค์...

8. คณะกรรมการจัดหางานวัสดุ

Table with 3 columns: Name, Position, and Department. Lists members for material procurement.

มีหน้าที่ จัดหาของรางวัล ให้กับพานไหว้ครูที่ได้รับยกย่องตัดสินให้ได้รับรางวัลชนะเลิศอันดับที่ 1, 2, 3 ประเภทสวยงามและความคิดสร้างสรรค์...

9. คณะกรรมการฝ่ายสรุปประเมินผล

Table with 3 columns: Name, Position, and Department. Lists members for evaluation.

มีหน้าที่ ออกแบบการประเมินผลและสรุปผลการปฏิบัติกิจกรรม

ให้ผู้รับทราบแต่งตั้งปฏิบัติหน้าที่ตามที่มอบหมายอย่างเต็มความสามารถ เพื่อให้บรรลุเป้าหมายและประสิทธิภาพของโรงเรียนอนุบาลลาดยาว ต่อไป

ทั้งนี้ตั้งแต่วันที่ 10 มิถุนายน พ.ศ. 2567 เป็นต้นไป

สั่ง ณ วันที่ 10 มิถุนายน พ.ศ. 2567

นางสาวชญาภา หลงหลอม

ผู้อำนวยการโรงเรียนอนุบาลลาดยาว

Table with 3 columns: Name, Position, and Department. Lists members for the organizing committee.

มีหน้าที่ จัดโต๊ะหมู่บูชา ป้ายไว้อาลัย ประดับตกแต่งดอกไม้บนเวที จัดเตรียมโต๊ะนั่งพร้อมเก้าอี้ผ้า...

3. คณะกรรมการฝ่ายดูแลนักเรียน

Table with 3 columns: Name, Position, and Department. Lists members for student supervision.



คำสั่งโรงเรียนอนุบาลลาดยาว

ที่ 78 / 2567

เรื่อง แต่งตั้งคณะกรรมการจัดกิจกรรมวันสุนทรภู่และวันภาษาไทยแห่งชาติ ประจำปี 2567

ตามที่กำหนดให้วันที่ 26 มิถุนายน ของทุกปีเป็นวันสุนทรภู่ และวันที่ 29 กรกฎาคม ของทุกปีเป็นวันภาษาไทยแห่งชาติ...

1. คณะกรรมการอำนวยการ

Table with 3 columns: Name, Position, and Department. Lists members for the organizing committee.

มีหน้าที่ ให้คำแนะนำปรึกษาการจัดกิจกรรมวันสุนทรภู่และวันภาษาไทยแห่งชาติ

2. คณะกรรมการดำเนินงาน

Table with 3 columns: Name, Position, and Department. Lists members for implementation.

มีหน้าที่ 1. วางแผนการจัดกิจกรรม รูปแบบการแข่งขันทักษะการประกวด การแสดง และนิทรรศการ 2. ประสานงานกับหัวหน้าสายชั้น...

3. คณะกรรมการฝ่ายปฏิบัติ

Table with 3 columns: Name, Position, and Department. Lists members for execution.

16. นางสาวกัญญา พงศ์ภาณุกุล	ครูโรงเรียนอนุบาลสาธิตยาว	กรรมการ
17. นายภาคย์ ทองขาว	ครูโรงเรียนอนุบาลสาธิตยาว	กรรมการ
18. นางสาววันวิสา พุ่มทรัพย์	ครูโรงเรียนอนุบาลสาธิตยาว	กรรมการ
19. นางไครดา ศรีเดช	ครูโรงเรียนอนุบาลสาธิตยาว	กรรมการ
20. นางสาวพิมพ์กมล ก้านพิบูล	นักศึกษามัธยมศึกษาปีที่ 1	กรรมการ
21. นางสาวธิดารัตน์ วิสภักดิ์	นักศึกษามัธยมศึกษาปีที่ 1	กรรมการ
22. นางสาวอัจฉริยภรณ์ ชารีวัน	นักศึกษามัธยมศึกษาปีที่ 1	กรรมการ
23. นางสาวปริยญา ชำนิเขตกิจ	นักศึกษามัธยมศึกษาปีที่ 1	กรรมการ
24. นางสาวอนันดา พงษ์พัฒน์	นักศึกษามัธยมศึกษาปีที่ 1	กรรมการ
25. นางสาวณัฏฐพร หินแก้ว	นักศึกษามัธยมศึกษาปีที่ 1	กรรมการ
21. นายพนังฤทธิ์ นาคา	นักกรรมการโรงเรียน	กรรมการ
22. นายสมบัติ บุญล้อม	นักกรรมการโรงเรียน	กรรมการ
23. นายวิเชียร จันดาแก้ว	นักกรรมการโรงเรียน	กรรมการ
24. นายเจษฎา เอี่ยมสงคราม	ครูโรงเรียนอนุบาลสาธิตยาว	กรรมการ/เลขานุการ

9. คณะกรรมการฝ่ายจัดทำเกียรติบัตรและจัดเตรียมของรางวัล

1. นางสาวศิริดา ใจวงศ์	ครูโรงเรียนอนุบาลสาธิตยาว	ประธานกรรมการ
2. นางไครดา ศรีเดช	ครูโรงเรียนอนุบาลสาธิตยาว	รองประธานกรรมการ
3. นางสาวภาพพรณม จันทะ	ครูโรงเรียนอนุบาลสาธิตยาว	กรรมการ
4. นางปัญญิรินทร์ จินานิก	ครูโรงเรียนอนุบาลสาธิตยาว	กรรมการ
5. นางปัญญิทธิ์ เพ็ชรไชยา	ครูโรงเรียนอนุบาลสาธิตยาว	กรรมการ
6. นางสาวขวัญฤดี มีวพินดี	ครูโรงเรียนอนุบาลสาธิตยาว	กรรมการ
7. นางวิไลลักษณ์ ฤทธิ์เทพ	ครูอัตราจ้าง	กรรมการ
8. นางสาวจิราภรณ์ บุญยัง	ครูโรงเรียนอนุบาลสาธิตยาว	กรรมการ
9. นางสาวสุปราณี กิ่งนาค	ครูโรงเรียนอนุบาลสาธิตยาว	กรรมการ
10. นางสาวจินตนา วัฒนวิทย์กรรม	ครูอัตราจ้าง	กรรมการ
11. นางสาวสิริพร อ่ำพิน	ครูอัตราจ้าง	กรรมการ
12. นายเจษฎา เอี่ยมสงคราม	ครูโรงเรียนอนุบาลสาธิตยาว	กรรมการ
13. นางสาววันวิสา พุ่มทรัพย์	ครูโรงเรียนอนุบาลสาธิตยาว	กรรมการ/เลขานุการ

มีหน้าที่ จัดพิมพ์เกียรติบัตรและจัดเตรียมของรางวัลเพื่อมอบแก่ผู้ได้รับรางวัลการประกวด แข่งขันรายการต่าง ๆ

10. คณะกรรมการฝ่ายบริหารการ

ระดับชั้นอนุบาล 2		
1. นางพิมพ์นิมิต นิมมกุล	ครูโรงเรียนอนุบาลสาธิตยาว	ประธานกรรมการ
2. นางสาวทิพวัล กิจอรุณกุล	ครูโรงเรียนอนุบาลสาธิตยาว	กรรมการ
3. นางสาวอัจฉริยภรณ์ ชารีวัน	นักศึกษามัธยมศึกษาปีที่ 1	กรรมการ
4. นางศรีนดา บุตรแสง	ครูโรงเรียนอนุบาลสาธิตยาว	กรรมการ/เลขานุการ
ระดับชั้นอนุบาล 3		
1. นางสาวลลิตา ชาอุทัยกรรม	ครูโรงเรียนอนุบาลสาธิตยาว	ประธานกรรมการ
2. นางสาวอารีรักษ์ รักชัยภูมิ	ครูโรงเรียนอนุบาลสาธิตยาว	กรรมการ
3. นางสาวธิดารัตน์ วิสภักดิ์	นักศึกษามัธยมศึกษาปีที่ 1	กรรมการ

ระดับชั้น ป.5		
1. นางจตุมา ภาสุภะ	ครูโรงเรียนอนุบาลสาธิตยาว	ประธานกรรมการ
2. นางสาวศิริพร เชื้อกสิการ	ครูโรงเรียนอนุบาลสาธิตยาว	กรรมการ
3. นายพรชัย สุภาดา	ครูโรงเรียนอนุบาลสาธิตยาว	กรรมการ
4. นางสาวนัฐนันทน์ อยู่สุข	ครูโรงเรียนอนุบาลสาธิตยาว	กรรมการ
5. นางสาวจิราภรณ์ บุญยัง	ครูโรงเรียนอนุบาลสาธิตยาว	กรรมการ
6. นางสาววิชนก โสอิน	ครูโรงเรียนอนุบาลสาธิตยาว	กรรมการ
7. นางสาวโนพเพียร ช้างวงษ์	ครูโรงเรียนอนุบาลสาธิตยาว	กรรมการ
8. นางไครดา ศรีเดช	ครูโรงเรียนอนุบาลสาธิตยาว	กรรมการ/เลขานุการ

ระดับชั้น ป.6

1. นายเจษฎา เอี่ยมสงคราม	ครูโรงเรียนอนุบาลสาธิตยาว	ประธานกรรมการ
2. นางสาวศิริพร สายเพ็ชร	ครูโรงเรียนอนุบาลสาธิตยาว	กรรมการ
3. นางสาวสิริพร อ่ำพิน	ครูอัตราจ้าง	กรรมการ
4. นางวิไลลักษณ์ ศรีหาโตศรี	ครูโรงเรียนอนุบาลสาธิตยาว	กรรมการ
5. นางสาวพัชชา ชิงชัย	ครูโรงเรียนอนุบาลสาธิตยาว	กรรมการ
6. นางสาวณัฏฐพร ไสโร	ครูโรงเรียนอนุบาลสาธิตยาว	กรรมการ
7. นายสุชาติ คำพร	ครูโรงเรียนอนุบาลสาธิตยาว	กรรมการ
8. นางวิภา พานิช	ครูโรงเรียนอนุบาลสาธิตยาว	กรรมการ
9. นางสาวณัฏฐพร หินแก้ว	นักศึกษามัธยมศึกษาปีที่ 1	กรรมการ
10. นางสาวสาธิยา จันทนาคา	ครูโรงเรียนอนุบาลสาธิตยาว	กรรมการ/เลขานุการ

มีหน้าที่ นำผลงานนักเรียนของแต่ละสายชั้นที่ได้รับรางวัลจัดบอร์ดแสดงผลงาน และจัดศูนย์ขายขนมไทยในงาน

12. คณะกรรมการฝ่ายการเงินและบัญชี

1. นางสาวมาลี ชัยสิริ	ครูโรงเรียนอนุบาลสาธิตยาว	ประธานกรรมการ
2. ครูโรงเรียนอนุบาลสาธิตยาว	กรรมการ	
3. นางสาวณัฏฐพร ไสโร	ครูโรงเรียนอนุบาลสาธิตยาว	กรรมการ
4. นางสาวสิริพร เชื้อกสิการ	ครูโรงเรียนอนุบาลสาธิตยาว	กรรมการ
5. นางสาวศุภา ยาสุทธิ	ครูโรงเรียนอนุบาลสาธิตยาว	กรรมการ/เลขานุการ

มีหน้าที่ จัดทำบัญชี แสดงรายรับ-รายจ่าย การเบิก-จ่ายงบประมาณโครงการ และแจ้งผู้เกี่ยวข้องทราบ

13. คณะกรรมการฝ่ายประเมินผลและสรุปกิจกรรม

1. นางไครดา ศรีเดช	ครูโรงเรียนอนุบาลสาธิตยาว	ประธานกรรมการ
2. นายเจษฎา เอี่ยมสงคราม	ครูโรงเรียนอนุบาลสาธิตยาว	รองประธานกรรมการ
3. นางสาวขวัญฤดี มีวพินดี	ครูโรงเรียนอนุบาลสาธิตยาว	กรรมการ
4. นางสาวสมพิศ ชาอุทัยกรรม	ครูโรงเรียนอนุบาลสาธิตยาว	กรรมการ
5. นางสาวภาพพรณม จันทะ	ครูโรงเรียนอนุบาลสาธิตยาว	กรรมการ
6. นางปัญญิทธิ์ เพ็ชรไชยา	ครูโรงเรียนอนุบาลสาธิตยาว	กรรมการ
7. นางยุภาภา กลิ่นดั่ง	ครูโรงเรียนอนุบาลสาธิตยาว	กรรมการ
8. นางปัญญิรินทร์ จินานิก	ครูโรงเรียนอนุบาลสาธิตยาว	กรรมการ
9. นางสาวศิริดา ใจวงศ์	ครูโรงเรียนอนุบาลสาธิตยาว	กรรมการ
10. นางวิไลลักษณ์ ฤทธิ์เทพ	ครูอัตราจ้าง	กรรมการ
11. นางสาววันวิสา พุ่มทรัพย์	ครูโรงเรียนอนุบาลสาธิตยาว	กรรมการ/เลขานุการ



คำสั่งโรงเรียนอนุบาลสาธิตยาว
ที่ 84/2567
เรื่อง แต่งตั้งครูผู้ควบคุมนักเรียนไปแข่งขันเอ็ดดูพลอยส์ ครอสเวิร์ดเกม ชิงแชมป์ประเทศไทย ประจำปี 2567

ด้วยโรงเรียนอนุบาลสาธิตยาว ได้เข้าร่วมแข่งขันรายการเอ็ดดูพลอยส์ ครอสเวิร์ดเกม ชิงแชมป์ประเทศไทย ประจำปี 2567 ในวันที่ 13-14 กรกฎาคม 2567 ณ ศูนย์การค้าเซ็นทรัลพลาซ่า จ.กรุงเทพมหานคร ซึ่งทางโรงเรียนอนุบาลสาธิตยาวได้ส่งนักเรียนเข้าร่วมการแข่งขัน จำนวน 2 รายการ เพื่อให้เป็นไปตามระเบียบกระทรวงศึกษาธิการ ว่าด้วยการพำนักนักเรียนและนักศึกษาในบอกลานศึกษา พ.ศ. 2548 ข้อ 5 (2) ข้อ (6) ข้อ (3) ตามประกาศ ณ วันที่ 30 กันยายน พ.ศ. 2548

ดังนั้น เพื่อให้การดำเนินงานดังกล่าวเป็นไปอย่างมีประสิทธิภาพ เรียบร้อยและบรรลุตามวัตถุประสงค์ทางโรงเรียนอนุบาลสาธิตยาว จึงขอแต่งตั้งครูผู้ควบคุมนักเรียนไปแข่งขันดังนี้

1. ฝ่ายอำนวยการ		
1. นางสาวชญาภา หลงหอม	ผู้อำนวยการโรงเรียนอนุบาลสาธิตยาว	ประธานกรรมการ
2. นางสาวณัฐพร รัตนาแพง	รองผู้อำนวยการโรงเรียนอนุบาลสาธิตยาว	รองประธานกรรมการ
3. นายกิตติ เอี่ยมสำอางค์	รองผู้อำนวยการโรงเรียนอนุบาลสาธิตยาว	กรรมการ
4. นางสาวณัฐดา สีชมรังษี	รองผู้อำนวยการโรงเรียนอนุบาลสาธิตยาว	กรรมการ
5. นางสาวไครดา ศรีเดช	ครูโรงเรียนอนุบาลสาธิตยาว	กรรมการ
6. นายเจษฎา เอี่ยมสงคราม	ครูโรงเรียนอนุบาลสาธิตยาว	กรรมการ/เลขานุการ

มีหน้าที่ ให้คำปรึกษา แนะนำ แก้ไขปัญหา ในการดำเนินการแข่งขันรายการเอ็ดดูพลอยส์ ครอสเวิร์ดเกม ชิงแชมป์ประเทศไทยประจำปี 2567

2. ฝ่ายครูผู้ควบคุมดูแลนักเรียน

การแข่งขันเกมต่อคำศัพท์ภาษาไทย (คำคม) ระดับประถมศึกษา

1. นายเจษฎา เอี่ยมสงคราม	ครูโรงเรียนอนุบาลสาธิตยาว	
2. นางสาววันวิสา พุ่มทรัพย์	ครูโรงเรียนอนุบาลสาธิตยาว	

การแข่งขันเกมต่อเลขคำนวณคณิตศาสตร์ (เอมเมท) ระดับประถมศึกษา

1. นางสาวมยุรา เรืองฉาย	ครูโรงเรียนอนุบาลสาธิตยาว	
2. นางสาวสุปราณี กิ่งนาค	ครูโรงเรียนอนุบาลสาธิตยาว	

การแข่งขันเกมถอดรหัสปริศนาตัวเลข (ซูโดกุ) ระดับประถมศึกษา

1. นางสาวมยุรา เรืองฉาย	ครูโรงเรียนอนุบาลสาธิตยาว	
2. นางสาวสุปราณี กิ่งนาค	ครูโรงเรียนอนุบาลสาธิตยาว	

มีหน้าที่ รับผิดชอบควบคุมดูแลนักเรียนในแต่ละกิจกรรมการแข่งขันรายการเอ็ดดูพลอยส์ ครอสเวิร์ดเกม ชิงแชมป์ประเทศไทยประจำปี 2567 ตลอดระยะเวลาการแข่งขันตั้งแต่วันเดินทางไปแข่งขันและเดินทางกลับจากการแข่งขัน ให้เป็นไปด้วยความเรียบร้อย

3. ฝ่ายติดต่อประสานงาน		
1. นายเจษฎา เอี่ยมสงคราม	ครูโรงเรียนอนุบาลสาธิตยาว	
2. นางสาววันวิสา พุ่มทรัพย์	ครูโรงเรียนอนุบาลสาธิตยาว	
3. นางสาวมยุรา เรืองฉาย	ครูโรงเรียนอนุบาลสาธิตยาว	
4. นางสาวสุปราณี กิ่งนาค	ครูโรงเรียนอนุบาลสาธิตยาว	

มีหน้าที่ ติดต่อประสานงานในการดำเนินการการแข่งขันรายการเอ็ดดูพลอยส์ ครอสเวิร์ดเกม ชิงแชมป์ประเทศไทยประจำปี 2567 ให้เป็นไปด้วยความเรียบร้อย

4. ฝ่ายรายงานผลและจัดทำเกียรติบัตร

1. นายเจษฎา เอี่ยมสงคราม	ครูโรงเรียนอนุบาลสาธิตยาว	
2. นางสาววันวิสา พุ่มทรัพย์	ครูโรงเรียนอนุบาลสาธิตยาว	
3. นางสาวมยุรา เรืองฉาย	ครูโรงเรียนอนุบาลสาธิตยาว	
4. นางสาวสุปราณี กิ่งนาค	ครูโรงเรียนอนุบาลสาธิตยาว	

มีหน้าที่ รายงานผลการแข่งขัน และจัดทำแผนรายงานการแข่งขันรายการเอ็ดดูพลอยส์ ครอสเวิร์ดเกม ชิงแชมป์ประเทศไทยประจำปี 2567 ให้เป็นไปด้วยความเรียบร้อย

ให้เป็นที่ด้วยความเรียบร้อยส่งผู้อำนวยการสถานศึกษา

ทั้งนี้ให้ผู้ได้รับแต่งตั้งปฏิบัติหน้าที่ที่ได้รับมอบหมายอย่างเคร่งครัด มีความมุ่งมั่น เสียสละ และรับผิดชอบ เพื่อให้ได้ประโยชน์และบรรลุตามวัตถุประสงค์ หากมีปัญหาในการปฏิบัติให้รายงานฝ่ายอำนวยการทราบเพื่อแก้ไขให้ถูกต้อง

สั่ง ณ วันที่ 3 กรกฎาคม พ.ศ. 2567

(นางสาวชญาภา หลงหอม)
ผู้อำนวยการโรงเรียนอนุบาลสาธิตยาว



คำสั่งโรงเรียนอนุบาลสาธิต
ที่ ๕๖ / ๒๕๖๗

เรื่อง แต่งตั้งคณะกรรมการกิจกรรมวันวิทยาศาสตร์แห่งชาติ ประจำปีการศึกษา ๒๕๖๗

ด้วยโรงเรียนอนุบาลสาธิต ได้จัดกิจกรรมวันวิทยาศาสตร์ร่วมกับบันฑิตภาษาไทย ประจำปีการศึกษา ๒๕๖๗ ขึ้น เพื่อเปิดเวทีให้ครูและนักเรียนได้นำผลงานและนวัตกรรมทางการศึกษา ตลอดจนผลงานนักเรียนจากการเรียนการสอนในสายวิทยาศาสตร์และเทคโนโลยี มาจัดแสดงผลงาน แลกเปลี่ยนเรียนรู้ บูรณาการกิจกรรมในกิจกรรมสัปดาห์วิทยาศาสตร์ ทั้งนี้เพื่อเป็นการกระตุ้นส่งเสริมนักเรียน ได้เรียนรู้และพัฒนาทักษะกระบวนการเรียนวิทยาศาสตร์มากยิ่งขึ้น ทั้งเป็นการสนองนโยบายส่งเสริม การบริหารจัดการศึกษาเพื่อขับเคลื่อนการปฏิรูปการศึกษาตามนโยบายของกระทรวงศึกษาธิการ โดยจัดขึ้นในวันที่ ๑๘ กรกฎาคม ๒๕๖๗ การจัดกิจกรรมในภาคเช้า ๐๘.๓๐ - ๑๒.๐๐ น. โดยมีนักเรียน ชั้นอนุบาล - ป.๖ เข้าร่วมกิจกรรม ดังนั้นเพื่อให้การจัดกิจกรรมดังกล่าวเป็นไปด้วยความเรียบร้อย จึงแต่งตั้งผู้รับผิดชอบในการปฏิบัติหน้าที่ดังนี้

๑. คณะกรรมการที่ปรึกษา

๑. นางสาวยุภา ทวหลอม	ผู้อำนวยการโรงเรียน	ประธานกรรมการ
๒. นางสาวณัฐพร รัตนานพ	รองผู้อำนวยการโรงเรียน	รองประธานกรรมการ
๓. นายกิตติ เอี่ยมสำอางค์	รองผู้อำนวยการโรงเรียน	รองประธานกรรมการ
๔. นางสาวสุดา สีชมรัมย์	รองผู้อำนวยการโรงเรียน	รองประธานกรรมการ
๕. นายสุชาติ คำพร	ครูโรงเรียนอนุบาลสาธิต	กรรมการ
๖. นายพรชัย สุภาดา	ครูโรงเรียนอนุบาลสาธิต	กรรมการ
๗. นางสาวอารีรักษ์ รั้งขี้ขี้	ครูโรงเรียนอนุบาลสาธิต	กรรมการ
๘. นายคำดี ขุนดารา	ครูโรงเรียนอนุบาลสาธิต	กรรมการ
๙. นางวารินทร์ พิทักษ์	ครูโรงเรียนอนุบาลสาธิต	กรรมการ
๑๐. นางปิยทิพย์ เพียรราชโยธา	ครูโรงเรียนอนุบาลสาธิต	กรรมการ
๑๑. นางสาวอรพรรณ พัฒนศิริ	ครูโรงเรียนอนุบาลสาธิต	กรรมการ
๑๒. นางลัดดาวัลย์ คำพร	ครูโรงเรียนอนุบาลสาธิต	กรรมการ
๑๓. นางโคโรตา ศรีเดช	ครูโรงเรียนอนุบาลสาธิต	กรรมการ
๑๔. นายเจษฎา เอี่ยมสงคราม	ครูโรงเรียนอนุบาลสาธิต	กรรมการ
๑๕. นางชุตินา เกษสุภะ	ครูโรงเรียนอนุบาลสาธิต	กรรมการและเลขานุการ
๑๖. นางจาลักษณ์ คำแสง	ครูโรงเรียนอนุบาลสาธิต	กรรมการและเลขานุการ

มีหน้าที่ อำนวยการและควบคุม ให้คำปรึกษา ประสานงาน ในการดำเนินงานกิจกรรมและช่วยเหลือแก้ไขปัญหา กรณีมีข้อขัดข้องต่าง ๆ เพื่อให้การดำเนินงานเป็นไปอย่างเรียบร้อย

๓. คณะกรรมการฝ่ายส่งเสริมและเลี้ยง

๑. นายสุชาติ คำพร	ครูโรงเรียนอนุบาลสาธิต	ประธานกรรมการ
๒. นายพรชัย สุภาดา	ครูโรงเรียนอนุบาลสาธิต	กรรมการ
๓. นายภาคย์ ทองขาว	ครูโรงเรียนอนุบาลสาธิต	กรรมการ
๔. นายเจษฎา เอี่ยมสงคราม	ครูโรงเรียนอนุบาลสาธิต	กรรมการ
๕. นางจาลักษณ์ คำแสง	ครูโรงเรียนอนุบาลสาธิต	กรรมการและเลขานุการ

มีหน้าที่ จัดเตรียมเรื่องเสียง และอุปกรณ์อำนวยความสะดวกด้านเทคโนโลยีสำหรับการจัดกิจกรรม ให้เป็นไปด้วยความเรียบร้อย

๔. ฝ่ายพิธีการ

๑. นางชุตินา เกษสุภะ	ครูโรงเรียนอนุบาลสาธิต	ประธานกรรมการ
๒. นายสุชาติ คำพร	ครูโรงเรียนอนุบาลสาธิต	กรรมการ
๓. นายพรชัย สุภาดา	ครูโรงเรียนอนุบาลสาธิต	กรรมการ
๔. นางสาวรัตนา ด้านตะกุดศิริวิชัย	ครูโรงเรียนอนุบาลสาธิต	กรรมการ
๕. นางวารินทร์ พิทักษ์	ครูโรงเรียนอนุบาลสาธิต	กรรมการ
๖. นางปิยทิพย์ เพียรราชโยธา	ครูโรงเรียนอนุบาลสาธิต	กรรมการ
๗. นางสาวขวัญฤดี ผิวพิมพ์ดี	ครูโรงเรียนอนุบาลสาธิต	กรรมการ
๘. นางสาวภาพรพรรณ จันทะ	ครูโรงเรียนอนุบาลสาธิต	กรรมการ
๙. นางสาวอรพรรณ พัฒนศิริ	ครูโรงเรียนอนุบาลสาธิต	กรรมการ
๑๐. นางสาวนันทา พงษ์พิพัฒน์	ครูโรงเรียนอนุบาลสาธิต	กรรมการ
๑๑. นายเจษฎา เอี่ยมสงคราม	ครูโรงเรียนอนุบาลสาธิต	กรรมการ
๑๒. นางสาวสาธิยา จันทนา	ครูโรงเรียนอนุบาลสาธิต	กรรมการและเลขานุการ

มีหน้าที่ ดำเนินการลำดับขั้นตอนของกิจกรรม พร้อมทั้งประสานงานกับบุคลากรที่เกี่ยวข้องให้การ ดำเนินการเป็นไปด้วยความเรียบร้อยตลอดการดำเนินงาน

๕. ฝ่ายดูแลเครื่องแต่งกายผู้มีเกียรติมาร่วมงาน

๑. นางจาลักษณ์ คำแสง	ครูโรงเรียนอนุบาลสาธิต	ประธานกรรมการ
๒. นางสาววารี วัฒนกิจ	ครูโรงเรียนอนุบาลสาธิต	กรรมการ
๓. นางสาวศรดา โจวงศ์	ครูโรงเรียนอนุบาลสาธิต	กรรมการ
๔. นางสาวปนัดดา ดวงประเสริฐ	ครูโรงเรียนอนุบาลสาธิต	กรรมการ
๕. นางสาวภาพรพรรณ จันทะ	ครูโรงเรียนอนุบาลสาธิต	กรรมการ
๖. นางสาวสาธิยา จันทนา	ครูโรงเรียนอนุบาลสาธิต	กรรมการ
๗. นางสาวภาพรพรรณ เย็นแจ่ม	ครูโรงเรียนอนุบาลสาธิต	กรรมการและเลขานุการ

มีหน้าที่ จัดเตรียมอาหารและเครื่องดื่มสำหรับแขกผู้มาร่วมงาน

๖. ฝ่ายจัดบอร์ดนิทรรศการแสดงผลงานทางวิทยาศาสตร์ (คณะครูทุกท่านในสายชั้น)

๑. ระดับปฐมวัย ผลงานนิทรรศการผลงานนักเรียน	คณะครูสายชั้น อนุบาล
๒. สายชั้น ป.๑ ผลงานนิทรรศการผลงานนักเรียน	คณะครูสายชั้น ป.๑
๓. สายชั้น ป.๒ ผลงานนิทรรศการผลงานนักเรียน	คณะครูสายชั้น ป.๒
๔. สายชั้น ป.๓ ผลงานนิทรรศการผลงานนักเรียน	คณะครูสายชั้น ป.๓
๕. สายชั้น ป.๔ ผลงานนิทรรศการผลงานนักเรียน	คณะครูสายชั้น ป.๔

๔๐. นายภาคย์ ทองขาว	ครูโรงเรียนอนุบาลสาธิต	กรรมการ
๔๑. นางสาวศิวพร เชื้อกลีกร	ครูโรงเรียนอนุบาลสาธิต	กรรมการ
๔๒. นางโคโรตา ศรีเดช	ครูโรงเรียนอนุบาลสาธิต	กรรมการ
๔๓. นางสาวณัฐนันท์ อยู่สุข	ครูโรงเรียนอนุบาลสาธิต	กรรมการ
๔๔. นางสาวจิราภรณ์ บุญยั้ง	ครูโรงเรียนอนุบาลสาธิต	กรรมการ
๔๕. นางสาววิชฌก โสอิน	ครูโรงเรียนอนุบาลสาธิต	กรรมการ
๔๖. นางชุตินา เกษสุภะ	ครูโรงเรียนอนุบาลสาธิต	กรรมการ
๔๗. นางสาวใบเพ็ญ ช้างวงษ์	ครูโรงเรียนอนุบาลสาธิต	กรรมการ
๔๘. นางสาวศิริวิชัย สายเพ็ชร	ครูโรงเรียนอนุบาลสาธิต	กรรมการ
๔๙. นางสาวสิริพร อำพัน	ครูโรงเรียนอนุบาลสาธิต	กรรมการ
๕๐. นางสาวพิชชา ชีชัย	ครูโรงเรียนอนุบาลสาธิต	กรรมการ
๕๑. นางสิริวราภรณ์ ศรีหาโคตร	ครูโรงเรียนอนุบาลสาธิต	กรรมการ
๕๒. นายเจษฎา เอี่ยมสงคราม	ครูโรงเรียนอนุบาลสาธิต	กรรมการ
๕๓. นางสาวอุมาพร โสธ	ครูโรงเรียนอนุบาลสาธิต	กรรมการ
๕๔. นางสาวสาธิยา จันทนา	ครูโรงเรียนอนุบาลสาธิต	กรรมการ
๕๕. นางปวีณา พาณิช	ครูโรงเรียนอนุบาลสาธิต	กรรมการ
๕๖. นางสาวศรินญา พันธุ์ประเสริฐ	ครูโรงเรียนอนุบาลสาธิต	กรรมการ
๕๗. นางสาวพรสุภา คุปธรรม	ธุรการโรงเรียนอนุบาลสาธิต	กรรมการ
๕๘. นางวันเพ็ญ สวนดอกไม้	ครูพี่เลี้ยงโรงเรียนอนุบาลสาธิต	กรรมการ
๕๙. นางสาวนิตา โสภณ	ครูพี่เลี้ยงโรงเรียนอนุบาลสาธิต	กรรมการ
๖๐. นางเรณู มาบ้านแร่	แม่บ้านโรงเรียนอนุบาลสาธิต	กรรมการ
๖๑. นายสมบัติ บุญล้อม	นักการภารโรง	กรรมการ
๖๒. นายวิเชียร จันทแก้ว	นักการภารโรง	กรรมการ
๖๓. นายบรรเจิด ธีรโอ	นักการภารโรง	กรรมการ
๖๔. นายหนึ่งฤทัย นาดา	นักการภารโรง	กรรมการ
๖๕. นายสิทธิ์ ศรีรัมย์	เจ้าหน้าที่รักษาความปลอดภัย	กรรมการ
๖๖. นางสาวพิมพ์นภัส ก้านพิบูล	นักศึกษาฝึกประสบการณ์ฯ	กรรมการ
๖๗. นางสาวธิดารัตน์ วิสภักดี	นักศึกษาฝึกประสบการณ์ฯ	กรรมการ
๖๘. นางสาวอัจฉริยาภรณ์ ชารีวัน	นักศึกษาฝึกประสบการณ์ฯ	กรรมการ
๖๙. นางสาวปริยญา ชำนิเขตกิจ	นักศึกษาฝึกประสบการณ์ฯ	กรรมการ
๗๐. นางสาวอนันดา พงษ์พิพัฒน์	นักศึกษาฝึกประสบการณ์ฯ	กรรมการ
๗๑. นางสาวกมลวรรณ หินแก้ว	นักศึกษาฝึกประสบการณ์ฯ	กรรมการ
๗๒. นายพรชัย สุภาดา	ครูโรงเรียนอนุบาลสาธิต	กรรมการและเลขานุการ

มีหน้าที่ จัดตกแต่งหน้าเวที จัดเตรียมสถานที่รองรับกิจกรรมทุกกิจกรรม จัดโต๊ะจัดแสดงนิทรรศการ ภายในอาคารอนุบาลสาธิตอย่างเหมาะสม จัดโต๊ะที่นั่งสำหรับต้อนรับประธานและแขกผู้มีเกียรติในพิธีเปิด คิดตั้ง ป้ายกิจกรรมบนเวทีการแถลงให้เรียบร้อย

๖. สายชั้น ป.๕ ผลงานนิทรรศการผลงานนักเรียน	คณะครูสายชั้น ป.๕
๗. สายชั้น ป.๖ ผลงานนิทรรศการผลงานนักเรียน	คณะครูสายชั้น ป.๖

มีหน้าที่ จัดบอร์ดนิทรรศการกิจกรรมวิทยาศาสตร์ของแต่ละสายชั้นแสดงผลงานนักเรียน และจัด กิจกรรมนำเสนองานของเล่นทางวิทยาศาสตร์

๗. ฝ่ายฝึกซ้อมการแถลงและทริวิศาสตร์ชุดเปิดงาน

๑. นางจาลักษณ์ คำแสง	ครูโรงเรียนอนุบาลสาธิต	ประธานกรรมการ
๒. นางสาววารี วัฒนกิจ	ครูโรงเรียนอนุบาลสาธิต	กรรมการ
๓. นางสาวขวัญฤดี ผิวพิมพ์ดี	ครูโรงเรียนอนุบาลสาธิต	กรรมการ
๔. นางสาวภาพรพรรณ จันทะ	ครูโรงเรียนอนุบาลสาธิต	กรรมการ
๕. นางสาวอุบลฯ พงศ์กาญจกุล	ครูโรงเรียนอนุบาลสาธิต	กรรมการ
๖. นางสาววริศรา พุ่มทรัพย์	ครูโรงเรียนอนุบาลสาธิต	กรรมการ
๗. นายภาคย์ ทองขาว	ครูโรงเรียนอนุบาลสาธิต	กรรมการ
๘. นายสุชาติ คำพร	ครูโรงเรียนอนุบาลสาธิต	กรรมการ
๙. นายพรชัย สุภาดา	ครูโรงเรียนอนุบาลสาธิต	กรรมการ
๑๐. นางสาวพิมพ์นภัส ก้านพิบูล	นักศึกษาฝึกประสบการณ์ฯ	กรรมการ
๑๑. นางสาวธิดารัตน์ วิสภักดี	นักศึกษาฝึกประสบการณ์ฯ	กรรมการ
๑๒. นางสาวอัจฉริยาภรณ์ ชารีวัน	นักศึกษาฝึกประสบการณ์ฯ	กรรมการ
๑๓. นางสาวปริยญา ชำนิเขตกิจ	นักศึกษาฝึกประสบการณ์ฯ	กรรมการ
๑๔. นางสาวอนันดา พงษ์พิพัฒน์	นักศึกษาฝึกประสบการณ์ฯ	กรรมการ
๑๕. นางสาวกมลวรรณ หินแก้ว	นักศึกษาฝึกประสบการณ์ฯ	กรรมการ
๑๖. นายเจษฎา เอี่ยมสงคราม	ครูโรงเรียนอนุบาลสาธิต	กรรมการและเลขานุการ

มีหน้าที่ ฝึกซ้อมการแสดง เพื่อให้เกิดความประทับใจและเป็นไปด้วยเรียบร้อย

๘. ฝ่ายจัดหารางวัลให้นักเรียนที่แสดงบนเวทีและการแข่งขันทุกกิจกรรม

๑. นางวารินทร์ พิทักษ์	ครูโรงเรียนอนุบาลสาธิต	ประธานกรรมการ
๒. นางชุตินา เกษสุภะ	ครูโรงเรียนอนุบาลสาธิต	กรรมการ
๓. นางปิยทิพย์ เพียรราชโยธา	ครูโรงเรียนอนุบาลสาธิต	กรรมการ
๔. นางสาวปนัดดา ดวงประเสริฐ	ครูโรงเรียนอนุบาลสาธิต	กรรมการ
๕. นางลัดดาวัลย์ คำพร	ครูโรงเรียนอนุบาลสาธิต	กรรมการ
๖. นางสาวภาพรพรรณ เย็นแจ่ม	ครูโรงเรียนอนุบาลสาธิต	กรรมการ
๗. นางสิริวราภรณ์ ศรีหาโคตร	ครูโรงเรียนอนุบาลสาธิต	กรรมการ
๘. นางปวีณา พาณิช	ครูโรงเรียนอนุบาลสาธิต	กรรมการ
๙. นางสาวสาธิยา จันทนา	ครูโรงเรียนอนุบาลสาธิต	กรรมการและเลขานุการ

มีหน้าที่ วางแผน และจัดเตรียมรางวัลให้พร้อม

๙. ฝ่ายบันทึกภาพ

๑. นางสาวชนิดา เก่งจันทร์	ครูโรงเรียนอนุบาลสาธิต	ประธานกรรมการ
๒. นางสาวปนัดดา ดวงประเสริฐ	ครูโรงเรียนอนุบาลสาธิต	กรรมการ
๓. นางสาวอุบลฯ พงศ์กาญจกุล	ครูโรงเรียนอนุบาลสาธิต	กรรมการ
๔. นางสาวสิริพรพรรณ จันทระภักดิ์	ครูโรงเรียนอนุบาลสาธิต	กรรมการและเลขานุการ



คำสั่งโรงเรียนอนุบาลลาดยาว
ที่ 93/2567

เรื่อง แต่งตั้งคณะกรรมการจัดการแข่งขันกีฬากายในสถานศึกษาด้านยาเสพติดโรงเรียนอนุบาลลาดยาว
ประจำปีการศึกษา 2567

ตามที่ทางโรงเรียนอนุบาลลาดยาว ได้กำหนดให้มีการแข่งขันกีฬากายในสถานศึกษาด้านยาเสพติด
โรงเรียนอนุบาลลาดยาว ประจำปีการศึกษา 2567 ในระหว่างวันที่ 15-16 สิงหาคม พ.ศ.2567 ณ อาคารลานกีฬาใน
รั้วโรงเรียนอนุบาลลาดยาว

เพื่อให้การดำเนินการจัดการแข่งขันกีฬากายในโรงเรียนในครั้งนี้อย่างเรียบร้อย ตามวัตถุประสงค์ของ
โครงการ ดังนั้นทางโรงเรียนจึงขอแต่งตั้งบุคคลต่อไปเป็นคณะกรรมการรับผิดชอบงานฝ่ายต่างๆดังต่อไปนี้

1.คณะกรรมการอำนวยการ

- | | |
|--------------------------------|---------------------|
| 1. นางสาวอุษณา หลงหอม | ประธานกรรมการ |
| 2. นางสาวณัฐพร รัตนแพง | รองประธานกรรมการ |
| 3. นายกิตติ เอี่ยมสำอางค์ | กรรมการ |
| 4. นางสาวณัฐดา สีชมรัมย์ | กรรมการ |
| 5. นายพรชัย สุภาดา | กรรมการ |
| 6. นายสุชาติ คำพร | กรรมการ |
| 7. นางจรัลลักษณ์ คำแสง | กรรมการ |
| 8. นายภาคย์ ทองขาว | กรรมการ |
| 9. นางลฎานา กลิ่นด้วง | กรรมการ |
| 10. นางสุศดา ยาสุทธิ | กรรมการ |
| 11. นางสาวสุทธธัญญา อินทวัน | กรรมการ |
| 12. นางสาวรัตนา คำตระกูลทวีชัย | กรรมการ |
| 13. นางสาวอรรพรรณ พัฒนศิริ | กรรมการ |
| 14. นางสาวรัชชก ไสอิน | กรรมการและเลขานุการ |

มีหน้าที่ อำนวยความสะดวก ให้คำปรึกษา ควบคุม ดูแลการจัดการแข่งขันกีฬาให้ดำเนินไปด้วย
ความเรียบร้อย ตามโครงการ

2.คณะกรรมการดำเนินการจัดการแข่งขัน

- | | |
|---------------------------------|---------------------|
| 1. นายพรชัย สุภาดา | ประธานกรรมการ |
| 2. นายสุชาติ คำพร | รองประธาน |
| 3. นางสุศดา ยาสุทธิ | กรรมการ |
| 4. นางปริมา พานิช | กรรมการ |
| 5. นางจรัลลักษณ์ คำแสง | กรรมการ |
| 6. นางสาวรัตนา คำตระกูลทวีชัย | กรรมการ |
| 7. นายเจษฎา เอี่ยมสงคราม | กรรมการ |
| 8. นางสาวอารีรักษ์ วัชรชัยการ | กรรมการ |
| 9. นางศรีนดา บุตรแสง | กรรมการ |
| 10. นางพัฒน์ นิยมกุล | กรรมการ |
| 11. นางสาวลัดดา ชาญชัยกรรม | กรรมการ |
| 12. นายภาคย์ ทองขาว | กรรมการ |
| 13. นางสาวสุทธธัญญา อินทวัน | กรรมการ |
| 14. นางสาววันวิสา พุ่มทรัพย์ | กรรมการ |
| 15. นางสาวศรีนญา พันธุ์ประเสริฐ | กรรมการ |
| 16. นางวีไลลักษณ์ ฤทธิเทพ | กรรมการ |
| 17. นางสาวพรสุภา คุรุบรรณ | กรรมการ |
| 18. นางสาวรัชชก ไสอิน | กรรมการและเลขานุการ |

มีหน้าที่ ดำเนินการในพิธีเปิด และพิธีปิดการแข่งขันกีฬา จัดการแข่งขันกีฬาทุกประเภทให้เสร็จ
สิ้นตามโปรแกรมการแข่งขัน

3.คณะกรรมการประจำกลุ่มสี

- สีฟ้า
- | | |
|-------------------------------|---------------|
| 1. นางลฎานา กลิ่นด้วง | ประธานกลุ่มสี |
| 2. นางสุศดา ยาสุทธิ | รองประธาน |
| 3. นางสาวทิพวัล กิจจรูญกุล | กรรมการ |
| 4. นางสาววิภากรัตน์ เทพสิทธิ์ | กรรมการ |
| 5. นางสาวพัทธพร จันทร์ภักดี | กรรมการ |
| 6. นางสาวนิลดา คงประเสริฐ | กรรมการ |
| 7. นางสาวสมพิศ ชาญชัยกรรม | กรรมการ |
| 8. นางสาวจิรภรณ์ บุญยัง | กรรมการ |
| 9. นางสาวสาธิตา อินทนา | กรรมการ |
| 10. นางปริมา พานิช | กรรมการ |

- | | |
|---------------------------------|---------------------|
| 9. นางสาวปรานดี ศรีสะอาด | กรรมการ |
| 10. นางสาวพนิตติศา รุ่งแจ้ง | กรรมการ |
| 11. นางสาวเพ็ญประภา นันทวงค์ | กรรมการ |
| 12. นางสาวใบเพ็ญ ช่างวงษ์ | กรรมการ |
| 13. นางสาวพิมพ์นัส ก้านพิบูล | กรรมการ |
| 14. นางสาวอังฉริยานันท์ ชารีวัน | กรรมการ |
| 15. นายเจษฎา เอี่ยมสงคราม | กรรมการและเลขานุการ |

สีเหลือง

- | | |
|--------------------------------|---------------------|
| 1. นางสาวอรรพรรณ พัฒนศิริ | ประธานกลุ่มสี |
| 2. นางปิยทิพย์ เพ็ชรชโยธา | รองประธาน |
| 3. นางศรีนดา บุตรแสง | กรรมการ |
| 4. นางสาวอารีรักษ์ วัชรชัยการ | กรรมการ |
| 5. นายคำดี รุณตรา | กรรมการ |
| 6. นางสาวภาวดี ชัยศิริ | กรรมการ |
| 7. นางสาวศิริรัตน์ บุญนก | กรรมการ |
| 8. นางสาวศุภรา เจริญฉาย | กรรมการ |
| 9. นางสาวนภาพรรม เญแจ่ม | กรรมการ |
| 10. นางไศรดา ศรีเดช | กรรมการ |
| 11. นายภาคย์ ทองขาว | กรรมการ |
| 12. นางสาวจินตนา วัฒนวิทย์กรรม | กรรมการ |
| 13. นางสาวสิริพร อ่ำพัน | กรรมการ |
| 14. นางสาวปริญญา ขำนิเขตกิจ | กรรมการ |
| 15. นางสาวอุมาพร ไสรส | กรรมการและเลขานุการ |

มีหน้าที่ ควบคุม ดูแล กำกับ แนะนำ ให้คำปรึกษานักเรียนประจำสีของตนเองตลอดการจัด
กิจกรรมแข่งขันกีฬากายในสถานศึกษา ในวันที่ฝึกซ้อมและวันแข่งขัน โดยมีสถานที่ฝึกซ้อมดังนี้

- บริเวณโคมก้านเสาธง
- บริเวณหน้าอาคารเรียน 8
- บริเวณอาคารอนุบาลเก่า

4.คณะกรรมการฝ่ายการเงิน

- | | |
|------------------------|------------------|
| 1. นางสาวณัฐพร รัตนแพง | ประธานกรรมการ |
| 2. นางสาวภาวดี ชัยศิริ | รองประธานกรรมการ |

มีหน้าที่ รับเงินสนับสนุนโครงการและเบิกจ่ายเงินให้กับคณะกรรมการฝ่ายต่างๆ



คำสั่งโรงเรียนอนุบาลลาดยาว
ที่ 101 / 2567

เรื่อง แต่งตั้งคณะกรรมการพิจารณาคัดเลือกนักเรียน และจัดทำข้อสอบ
ปลายภาคเรียนที่ 1 ชั้นประถมศึกษาปีที่ 1-6 ปีการศึกษา 2567

เพื่อให้การดำเนินการ การวัดผลประเมินผลปลายภาคเรียนที่ 1 ปีการศึกษา 2567 ของโรงเรียน
อนุบาลลาดยาว เป็นไปด้วยความเรียบร้อยมีประสิทธิภาพต่อการจัดการศึกษา และเป็นข้อมูลในการนำผลจาก
การวัดผลประเมินผล มาประเมินทบทวนการจัดการศึกษาให้เกิดคุณภาพต่อไป จึงแต่งตั้งคณะกรรมการพิจารณา
คัดเลือก นักเรียน และจัดทำข้อสอบดังนี้

1. คณะกรรมการอำนวยการ

- | | | |
|---------------------------|------------------------------------|---------------------|
| 1. นางสาวอุษณา หลงหอม | ผู้อำนวยการโรงเรียนอนุบาลลาดยาว | ประธานกรรมการ |
| 2. นางสาวณัฐพร รัตนแพง | รองผู้อำนวยการโรงเรียนอนุบาลลาดยาว | กรรมการ |
| 3. นายกิตติ เอี่ยมสำอางค์ | รองผู้อำนวยการโรงเรียนอนุบาลลาดยาว | กรรมการ |
| 4. นางสาวณัฐดา สีชมรัมย์ | รองผู้อำนวยการโรงเรียนอนุบาลลาดยาว | กรรมการ |
| 5. นายสุชาติ คำพร | ครูโรงเรียนอนุบาลลาดยาว | กรรมการ |
| 6. นางสาวอุมาพร ไสรส | ครูโรงเรียนอนุบาลลาดยาว | กรรมการ |
| 7. นายพรชัย สุภาดา | ครูโรงเรียนอนุบาลลาดยาว | กรรมการ |
| 8. นางสาวภาวดี ชัยศิริ | ครูโรงเรียนอนุบาลลาดยาว | กรรมการ |
| 9. นางสาวมยุรา เจริญฉาย | ครูโรงเรียนอนุบาลลาดยาว | กรรมการ |
| 10. นางสาวสาธิตา อินทนา | ครูโรงเรียนอนุบาลลาดยาว | กรรมการและเลขานุการ |

2. คณะกรรมการพิจารณาคัดเลือกนักเรียนและจัดทำข้อสอบ

ระดับชั้นประถมศึกษาปีที่ 1

- | | | |
|-----------------------------|-------------------------|---------------------|
| 1. นางปิยทิพย์ เพ็ชรชโยธา | ครูโรงเรียนอนุบาลลาดยาว | ประธานกรรมการ |
| 2. นางสาวภาวดี ชัยศิริ | ครูโรงเรียนอนุบาลลาดยาว | กรรมการ |
| 3. นางสุศดา ยาสุทธิ | ครูโรงเรียนอนุบาลลาดยาว | กรรมการ |
| 4. นางสาวพัทธพร จันทร์ภักดี | ครูโรงเรียนอนุบาลลาดยาว | กรรมการ |
| 5. นางสาวไศรดา ไชวงค์ | ครูโรงเรียนอนุบาลลาดยาว | กรรมการ |
| 6. นางสาวภาวดี เชนันกิจ | ครูโรงเรียนอนุบาลลาดยาว | กรรมการ |
| 7. นางสาวกนิษฐา นครชัย | ครูโรงเรียนอนุบาลลาดยาว | กรรมการ |
| 8. นางลฎานา กลิ่นด้วง | ครูโรงเรียนอนุบาลลาดยาว | กรรมการและเลขานุการ |

ระดับชั้นประถมศึกษาปีที่ 2

- | | | |
|-----------------------------|---------------------------|---------------|
| 1. นางปิยทิพย์ เพ็ชรชโยธา | ครูโรงเรียนอนุบาลลาดยาว | ประธานกรรมการ |
| 2. นางชยาม คาริน | ครูโรงเรียนอนุบาลลาดยาว | กรรมการ |
| 3. นางสาวขวัญฤดี ผิวพิมพ์ดี | ครูโรงเรียนอนุบาลลาดยาว | กรรมการ |
| 4. นางวีไลลักษณ์ ฤทธิเทพ | ที่เล็งเห็นกิจการเรียนรวม | กรรมการ |
| 5. นางสาวศิริรัตน์ บุญนก | ครูโรงเรียนอนุบาลลาดยาว | กรรมการ |

มีหน้าที่ พิจารณาคัดเลือกข้อสอบกลางที่มีอยู่ หรือ จัดทำข้อสอบขึ้นใหม่ ตามดุลพินิจของคณะกรรมการที่เห็นสมควร โดยครอบคลุมตัวชี้วัดภาคเรียนที่ 1/2567 ทั้งนี้ให้แล้วเสร็จทุกวิชา **พร้อมมอบต้นฉบับข้อสอบให้คณะกรรมการตรวจทานข้อสอบ ระดับชั้น ป.1-6 ภายในวันที่ 18 กันยายน 2567**

3. คณะกรรมการพิจารณาคัดเลือกข้อสอบ และตรวจทานข้อสอบ

1. นายคำดี จุนตรา	ระดับชั้นประถมศึกษาปีที่ 1	ประธานกรรมการ
2. นางวาริฉัตร พิสิก	ระดับชั้นประถมศึกษาปีที่ 2	กรรมการ
3. นางสาวอรวรรณ พัฒนศิริ	ระดับชั้นประถมศึกษาปีที่ 3	กรรมการ
4. นางฉัตรดาวัลย์ คำพร	ระดับชั้นประถมศึกษาปีที่ 4	กรรมการ
5. นางสุจิตา เกษสุภา	ระดับชั้นประถมศึกษาปีที่ 5	กรรมการ
6. นายเจษฎา เอี่ยมสงคราม	ระดับชั้นประถมศึกษาปีที่ 6	กรรมการและเลขานุการ

มีหน้าที่ ตรวจสอบข้อสอบทุกวิชาทุกระดับชั้น ดำเนินการควบคุมของตัวชี้วัด และควบคุมก่อนส่งให้คณะกรรมการจัดทำสำเนาข้อสอบ **ภายในวันที่ 20 กันยายน 2567**

4. คณะกรรมการจัดทำสำเนาข้อสอบ บรรจุข้อสอบ จัดเก็บรวบรวม

1. นายพรชัย สุภาดา	จัดทำเอกสารสายชั้น ป.5	ประธานกรรมการ
2. นางสาวกนิษฐา นครชัย	จัดทำเอกสารสายชั้น ป.1	กรรมการ
3. นางวิไลลักษณ์ ฤทธิเทพ	จัดทำเอกสารสายชั้น ป.2	กรรมการ
4. นางสาวชนิดา แก้วอินทร์	จัดทำเอกสารสายชั้น ป.3	กรรมการ
5. นายภาณุ ทองขาว	จัดทำเอกสารสายชั้น ป.4	กรรมการ
6. นางสาววิภา โสอิน	จัดทำเอกสารสายชั้น ป.5	กรรมการ
7. นางเป็ลภา พานิช	จัดทำเอกสารสายชั้น ป.6	กรรมการ
8. นางสาวพิมพ์กมล ก้านพิบูล	ผู้ช่วยจัดทำเอกสารสายชั้น ป.1-6	กรรมการ
9. นางสาวอิศราธิ์ วิสิฎกิติ	ผู้ช่วยจัดทำเอกสารสายชั้น ป.1-6	กรรมการ
10. นางสาวอังฉวีภรณ์ ช่างวิวัฒน์	ผู้ช่วยจัดทำเอกสารสายชั้น ป.1-6	กรรมการ
11. นางสาวปริญญา ชำนิเขตกิจ	ผู้ช่วยจัดทำเอกสารสายชั้น ป.1-6	กรรมการ
12. นางสาวอนันดา พงษ์พัฒน์	ผู้ช่วยจัดทำเอกสารสายชั้น ป.1-6	กรรมการ
13. นางสาวกมลวรรณ หินแก้ว	ผู้ช่วยจัดทำเอกสารสายชั้น ป.1-6	กรรมการ
14. นางสาวกัญญา พันธุ์ประเสริฐ	จัดทำเอกสารโรงเรียน	กรรมการและเลขานุการ
15. นางสาวพรสุดา คุชรบรัมย์	จัดทำเอกสารโรงเรียน	กรรมการและผู้ช่วยเลขานุการ

มีหน้าที่ รับผิดชอบข้อสอบจากคณะกรรมการตรวจข้อสอบ มาจัดทำสำเนา ตามจำนวน พร้อมบรรจุข้อสอบใส่ซอง **ภายในวันที่ 27 กันยายน 2567** และเป็นระดับชั้น เพื่อสะดวกต่อการจ่ายในวันสอบ โดยให้แล้วเสร็จตามกำหนด

ขอให้ผู้ใช้บริการแต่งตั้งคณะกรรมการปฏิบัติหน้าที่ด้วยความตั้งใจ เสียสละ เพื่อประโยชน์สูงสุด ต่อทางการศึกษาสืบไป
สั่ง ณ วันที่ 12 กันยายน พ.ศ. 2567

ลงชื่อ 
(นางสาวจุนตรา หลงหอม)
ผู้อำนวยการโรงเรียนอนุบาลลาดยาว



คำสั่งโรงเรียนอนุบาลลาดยาว
ที่ 102 / 2567

เรื่อง แต่งตั้งคณะกรรมการดำเนินการสอบปลายภาคเรียนที่ 1 ระดับชั้นประถมศึกษาปีที่ 1-6 ปีการศึกษา 2567

ด้วยโรงเรียนอนุบาลลาดยาว จะทำการสอบวัดผลประเมินผล ปลายภาคเรียนที่ 1 ปีการศึกษา 2567 ระดับชั้นประถมศึกษาปีที่ 1-6 เพื่อประเมินคุณภาพการจัดการเรียนการสอน และตัดสินผลการเรียน โดยกำหนดสอบในวันที่ 1-2 ตุลาคม พ.ศ. 2567 เพื่อให้การวัดผลประเมินผลการศึกษาเป็นไปด้วยความเรียบร้อยมีประสิทธิภาพต่อการจัดการศึกษา ทางโรงเรียนจึงแต่งตั้งคณะกรรมการดำเนินการสอบดังนี้

1. คณะกรรมการอำนวยการ

1. นางสาวจุนตรา หลงหอม	ผู้อำนวยการโรงเรียนอนุบาลลาดยาว	ประธานกรรมการ
2. นางสาวนัฐพร รัตนแพง	รองผู้อำนวยการโรงเรียนอนุบาลลาดยาว	กรรมการ
3. นายกิตติ เอี่ยมสำอางค์	รองผู้อำนวยการโรงเรียนอนุบาลลาดยาว	กรรมการ
4. นางสาวณัฐดา สิธมรังษี	รองผู้อำนวยการโรงเรียนอนุบาลลาดยาว	กรรมการ
5. นายสุชาติ คำพร	ครูโรงเรียนอนุบาลลาดยาว	กรรมการ
6. นางสาวอุมาพร ไสโรส	ครูโรงเรียนอนุบาลลาดยาว	กรรมการ
7. นายพรชัย สุภาดา	ครูโรงเรียนอนุบาลลาดยาว	กรรมการ
8. นางสาวภาวดี ชัยศิริ	ครูโรงเรียนอนุบาลลาดยาว	กรรมการ
9. นางสาวสุภา เรืองฉาย	ครูโรงเรียนอนุบาลลาดยาว	กรรมการ
10. นางสาวสาธิตา จันทภา	ครูโรงเรียนอนุบาลลาดยาว	กรรมการและเลขานุการ

มีหน้าที่ ให้คำปรึกษาอำนวยความสะดวกและอำนวยความสะดวกเป็นไปด้วยความเรียบร้อย

2. คณะกรรมการดำเนินการ

2.1 คณะกรรมการคุมสอบชั้นประถมศึกษาปีที่ 1

1. นายคำดี จุนตรา	คุมสอบชั้นประถมศึกษาปีที่ 1/1	ประธานกรรมการ
2. นางสุจิตา ยาศุทธิ	คุมสอบชั้นประถมศึกษาปีที่ 1/2	กรรมการ
3. นางสาวพิพรรณ จันทภักดิ์	คุมสอบชั้นประถมศึกษาปีที่ 1/2	กรรมการ
4. นางสาวจิตา ไฉวงค์	คุมสอบชั้นประถมศึกษาปีที่ 1/3	กรรมการ
5. นางสาวภาวดี เข้มมั่นคง	คุมสอบชั้นประถมศึกษาปีที่ 1/4	กรรมการ
6. นางจุนตรา กลิ่นดั่ง	คุมสอบชั้นประถมศึกษาปีที่ 1/6	กรรมการ
7. นางกัญจรินทร์ จินานันท์	คุมสอบชั้นประถมศึกษาปีที่ 1/5	กรรมการและเลขานุการ

2.2 คณะกรรมการคุมสอบชั้นประถมศึกษาปีที่ 2

1. นางวาริฉัตร พิสิก	คุมสอบชั้นประถมศึกษาปีที่ 2/1	ประธานกรรมการ
2. นางสาวกานันท์	คุมสอบชั้นประถมศึกษาปีที่ 2/1	กรรมการ
3. นางสาวชวัลฤดี วัฒนศิริ	คุมสอบชั้นประถมศึกษาปีที่ 2/3	กรรมการ



คำสั่งโรงเรียนอนุบาลลาดยาว
ที่ ๑๐๓ / ๒๕๖๗

เรื่อง แต่งตั้งคณะกรรมการ การจัดกิจกรรม Soft Power Anubanlatayao ประจำปีการศึกษา ๒๕๖๗

ด้วยกลุ่มบริหารงานวิชาการ โรงเรียนอนุบาลลาดยาว ได้ดำเนินการพัฒนาผู้เรียนโดย จัดกิจกรรม Soft Power Anubanlatayao โครงการพัฒนาความสามารถในการคิดวิเคราะห์ คิดอย่างมีวิจารณญาณ อภิปรายแลกเปลี่ยนความคิดเห็น และแก้ปัญหา ประจำปีการศึกษา ๒๕๖๗ ขึ้น เพื่อพัฒนาคุณภาพผู้เรียน หลักสูตรโรงเรียน หลักสูตรท้องถิ่นของโรงเรียน และกระบวนการจัดการเรียนรู้ เพื่อให้ผู้เรียนได้พัฒนาความรู้ สมรรถนะ คุณลักษณะอันพึงประสงค์และทักษะชีวิตตามศาสตร์พระราชากลุ่มที่พัฒนาที่ยั่งยืนในชุด ๔.๐

เพื่อให้การดำเนินการเป็นไปด้วยความเรียบร้อย และบรรลุตามวัตถุประสงค์ที่ตั้งไว้ จึงอาศัยอำนาจตามความในมาตรา ๓๔ แห่งพระราชบัญญัติระเบียบบริหารราชการกระทรวงศึกษาธิการ พ.ศ.๒๕๔๖ แก้ไขเพิ่มเติม (ฉบับที่ ๒) พ.ศ. ๒๕๕๓ และมาตรา ๒๗ แห่งพระราชบัญญัติระเบียบข้าราชการครูและบุคลากรทางการศึกษา พ.ศ.๒๕๔๗ และที่แก้ไขเพิ่มเติม (ฉบับที่ ๒) พ.ศ.๒๕๕๓ และแก้ไขเพิ่มเติม (ฉบับที่ ๓) พ.ศ.๒๕๕๓ แต่งตั้งคณะกรรมการดำเนินงานกิจกรรม Soft Power Anubanlatayao ประจำปี ๒๕๖๗ ดังต่อไปนี้

๑. คณะกรรมการฝ่ายอำนวยการ ประกอบด้วย

๑. นางสาวจุนตรา หลงหอม	ผู้อำนวยการโรงเรียน	ประธานกรรมการ
๒. นางสาวนัฐพร รัตนแพง	รองประธานกรรมการ	รองประธานกรรมการ
๓. นายกิตติ เอี่ยมสำอางค์	รองผู้อำนวยการโรงเรียน	รองประธานกรรมการ
๔. นางสาวณัฐดา สิธมรังษี	รองผู้อำนวยการโรงเรียน	รองประธานกรรมการ
๕. นายพรชัย สุภาดา	ครูโรงเรียนอนุบาลลาดยาว	กรรมการ
๖. นายสุชาติ คำพร	ครูโรงเรียนอนุบาลลาดยาว	กรรมการ
๗. นางสาวอุมาพร ไสโรส	ครูโรงเรียนอนุบาลลาดยาว	กรรมการ
๘. นางสาวสุภา เรืองฉาย	ครูโรงเรียนอนุบาลลาดยาว	กรรมการ
๙. นางจันท์กมล คำแมลง	ครูโรงเรียนอนุบาลลาดยาว	กรรมการ/เลขานุการ

มีหน้าที่ อำนวยการ ประสานงาน ให้คำปรึกษา ประสานงาน ในการดำเนินงานกิจกรรม ข้อยกเว้นปัญหากรณีขัดข้องต่าง ๆ เพื่อให้การดำเนินงานเป็นไปอย่างเรียบร้อย

๒. คณะกรรมการฝ่ายดำเนินการ ประกอบด้วย

๑. นายกิตติ เอี่ยมสำอางค์	รองผู้อำนวยการโรงเรียน	ประธานกรรมการ
๒. นายสุชาติ คำพร	ครูโรงเรียนอนุบาลลาดยาว	กรรมการ
๓. นางไศรดา ศรีเดช	ครูโรงเรียนอนุบาลลาดยาว	กรรมการ
๔. นางสาวอุมาพร ไสโรส	ครูโรงเรียนอนุบาลลาดยาว	กรรมการ
๕. นางสาวณัฐดา เรืองฉาย	ครูโรงเรียนอนุบาลลาดยาว	กรรมการ
๖. นายสุจิตา เกษสุภา	ครูโรงเรียนอนุบาลลาดยาว	กรรมการ
๗. นางสาวพนิติดา รุ่งแจ้ง	ครูโรงเรียนอนุบาลลาดยาว	กรรมการ
๘. นางสาวสาธิตา จันทภา	ครูโรงเรียนอนุบาลลาดยาว	กรรมการ

4. นางสาวกมลวรรณ จันทะ	คุมสอบชั้นประถมศึกษาปีที่ 2/4	กรรมการ
5. นางสาวปณิตดา ตรีประเสริฐ	คุมสอบชั้นประถมศึกษาปีที่ 2/5	กรรมการ
6. นางปัญญิพย์ เขียวราชโชธา	คุมสอบชั้นประถมศึกษาปีที่ 2/2	กรรมการและเลขานุการ

2.3 คณะกรรมการคุมสอบชั้นประถมศึกษาปีที่ 3

1. นางสาวอรวรรณ พัฒนศิริ	คุมสอบชั้นประถมศึกษาปีที่ 3/1	ประธานกรรมการ
2. นางสาวสุภา เรืองฉาย	คุมสอบชั้นประถมศึกษาปีที่ 3/1	กรรมการ
3. นางสาวสมพิศ ขาวอุทัยธรรม	คุมสอบชั้นประถมศึกษาปีที่ 3/3	กรรมการ
4. นางสาวชนิดา แก้วอินทร์	คุมสอบชั้นประถมศึกษาปีที่ 3/4	กรรมการ
5. นางจันท์กมล คำแมลง	คุมสอบชั้นประถมศึกษาปีที่ 3/5	กรรมการ
6. นางสาวสุทธธัญญา อินทร์	คุมสอบชั้นประถมศึกษาปีที่ 3/2	กรรมการและเลขานุการ

2.4 คณะกรรมการคุมสอบชั้นประถมศึกษาปีที่ 4

1. นางฉัตรดาวัลย์ คำพร	คุมสอบชั้นประถมศึกษาปีที่ 4/1	ประธานกรรมการ
2. นางสาวจินดา วัฒนวิทย์กรรม	คุมสอบชั้นประถมศึกษาปีที่ 4/1	กรรมการ
3. นางสาวเพ็ญประภา เข้มมั่นคง	คุมสอบชั้นประถมศึกษาปีที่ 4/3	กรรมการ
4. นางสาววันวิสา พุ่มทรัพย์	คุมสอบชั้นประถมศึกษาปีที่ 4/4	กรรมการ
5. นางสาวกมลวรรณ เข้มแจ้ง	คุมสอบชั้นประถมศึกษาปีที่ 4/5	กรรมการ
6. นางสาวสุภาวดี กิ่งนาค	คุมสอบชั้นประถมศึกษาปีที่ 4/2	กรรมการและเลขานุการ

2.5 คณะกรรมการคุมสอบชั้นประถมศึกษาปีที่ 5

1. นางสุจิตา เกษสุภา	คุมสอบชั้นประถมศึกษาปีที่ 5/5	ประธานกรรมการ
2. นางสาวศิวพร เชื้อกสิการ	คุมสอบชั้นประถมศึกษาปีที่ 5/1	กรรมการ
3. นางสาวนัฐนันท์ อยู่สุข	คุมสอบชั้นประถมศึกษาปีที่ 5/3	กรรมการ
4. นางสาวจิราภรณ์ บุญยัง	คุมสอบชั้นประถมศึกษาปีที่ 5/4	กรรมการ
5. นางสาวใบเพ็ญ ช้างวงษ์	คุมสอบชั้นประถมศึกษาปีที่ 5/5	กรรมการ
6. นางไศรดา ศรีเดช	คุมสอบชั้นประถมศึกษาปีที่ 5/2	กรรมการและเลขานุการ

2.6 คณะกรรมการคุมสอบชั้นประถมศึกษาปีที่ 6

1. นายเจษฎา เอี่ยมสงคราม	คุมสอบชั้นประถมศึกษาปีที่ 6/3	ประธานกรรมการ
2. นางสาวศิริวิทย์ สายเพชร	คุมสอบชั้นประถมศึกษาปีที่ 6/1	กรรมการ
3. นางสาวสิริพร อำนวย	คุมสอบชั้นประถมศึกษาปีที่ 6/1	กรรมการ
4. นางจักรวรรดิ ศรีทวีโคตร์	คุมสอบชั้นประถมศึกษาปีที่ 6/2	กรรมการ
5. นางสาวพิชชา ชิงชัย	คุมสอบชั้นประถมศึกษาปีที่ 6/2	กรรมการ
6. นางสาวอุมาพร ไสโรส	คุมสอบชั้นประถมศึกษาปีที่ 6/4	กรรมการ
7. นายสุชาติ คำพร	คุมสอบชั้นประถมศึกษาปีที่ 6/4	กรรมการ
8. นางสาวสาธิตา จันทภา	คุมสอบชั้นประถมศึกษาปีที่ 6/5	กรรมการและเลขานุการ



ประกาศสำนักงานเขตพื้นที่การศึกษาประถมศึกษานครสวรรค์ เขต ๒ เรื่อง ผลการคัดเลือกห้องเรียนคุณภาพ ๖ มิติ ระดับปฐมวัย และระดับการศึกษาขั้นพื้นฐาน และการคัดเลือก นวัตกรรมจัดการเรียนรู้เชิงรุก (Active Learning) ด้านการบริหารจัดการ (สำหรับผู้บริหารสถานศึกษา) ด้านการจัดการเรียนรู้ (สำหรับครูผู้สอน) ทุกกลุ่มสาระการเรียนรู้ ประจำปี ๒๕๖๗

ตามที่สำนักงานเขตพื้นที่การศึกษาประถมศึกษานครสวรรค์ เขต ๒ ขับเคลื่อนโครงการห้องเรียนคุณภาพ ๖ มิติ ที่สอดคล้องกับจุดเน้นและสภาวความเป็นจริงแนวคิดเรื่อง "ทักษะแห่งอนาคตใหม่ : การเรียนรู้ในศตวรรษที่ ๒๑" เพื่อให้ทุกห้องเรียนเตรียมความพร้อมเป็นห้องเรียนคุณภาพ และกิจกรรม การจัดการเรียนรู้เชิงรุก (Active Learning) และบทบาทของครูในศตวรรษที่ ๒๑ ซึ่งพบว่าครูมีบทบาทในการ จัดการเรียนรู้โดยการเป็นโค้ชเพื่อพัฒนาศักยภาพผู้เรียน ประกอบด้วยบทบาท ๓ ด้าน ได้แก่ การสร้างความยึดมั่นผูกพัน (Engage) การเสริมพลังการเรียนรู้ (Empower) และการสร้างความกระตือรือร้น ในการเรียนรู้ (Enliven) ครูผู้สอนต้องออกแบบกิจกรรมที่สะท้อนการพัฒนาผู้เรียนให้เกิดการเรียนรู้และเน้น การนำไปใช้ประโยชน์ในชีวิตจริง ซึ่งจะนำไปสู่การส่งเสริมให้ผู้เรียนเกิดกระบวนการเรียนรู้แบบ Active Learning เป็นกระบวนการเรียนการสอนที่ให้ผู้เรียนได้คิดและลงมือทำกิจกรรมต่างๆ ผ่าน การเขียน การพูด การฟัง การอ่าน นั้น จึงดำเนินการคัดเลือกนวัตกรรม และคัดเลือกนวัตกรรมการจัดการเรียนรู้เชิงรุก (Active Learning) ด้านการบริหารจัดการ ด้านการจัดการเรียนรู้ ทุกกลุ่มสาระการเรียนรู้ ประจำปี ๒๕๖๗

บัดนี้ สำนักงานเขตพื้นที่การศึกษาประถมศึกษานครสวรรค์ เขต ๒ ได้ดำเนินการคัดเลือกและสรรหา นวัตกรรมดังกล่าวแล้วเสร็จสิ้นเรียบร้อยแล้ว สำนักงานเขตพื้นที่การศึกษาประถมศึกษานครสวรรค์ เขต ๒ จึงประกาศผลการคัดเลือกสรรหา รายละเอียดดังแนบท้ายประกาศนี้

๑. การคัดเลือกห้องเรียนคุณภาพระดับปฐมวัย และการศึกษาขั้นพื้นฐาน ได้แก่ ๑.๑ ระดับปฐมวัยและการศึกษาขั้นพื้นฐาน ประเภทสถานศึกษา

ที่	โรงเรียน	ระดับคุณภาพ
๑	บ้านป่าสูง	ยอดเยี่ยม
๒	วัดสังฆวิไล	ยอดเยี่ยม
๓	อนุบาลบรรพตพิสัย (วัดส้มเสี้ยว)	ยอดเยี่ยม
๔	บ้านศรีไกรลาศ	ยอดเยี่ยม
๕	บ้านศาลเจ้าไต่ตอ	ดีเลิศ
๖	วัดคลองสองหนอง	ดีเลิศ
๗	บ้านดงสูงสามัคคี	ดีเลิศ
๘	บ้านศรีทอง	ดีเลิศ
๙	บ้านวังชัน	ดีเลิศ
๑๐	วัดท่าแรด	ดีเลิศ

๑๖. นางสาวขวัญฤดี มิวพิมดี	ครูโรงเรียนอนุบาลลาดยาว	กรรมการ
๑๗. นางวิไลลักษณ์ ฤทธิเทพ	ครูโรงเรียนอนุบาลลาดยาว	กรรมการ
๑๘. นางสุภาพร ทหาระการ	ครูโรงเรียนอนุบาลลาดยาว	กรรมการ
๑๙. นางสาวนันทิดา ดวงประเสริฐ	ครูโรงเรียนอนุบาลลาดยาว	กรรมการ
๒๐. นางสาวมยุรา เรืองฉาย	ครูโรงเรียนอนุบาลลาดยาว	กรรมการ
๒๑. นางสาวสุพชญาน์ อินทร์	ครูโรงเรียนอนุบาลลาดยาว	กรรมการ
๒๒. นางสาวสมพิศ ช่างชัยคุณกรม	ครูโรงเรียนอนุบาลลาดยาว	กรรมการ
๒๓. นางสาวกัญญา พงศ์ภาณุกุล	ครูโรงเรียนอนุบาลลาดยาว	กรรมการ
๒๔. นางสาวชนิตา แก่งอินทร์	ครูโรงเรียนอนุบาลลาดยาว	กรรมการ
๒๕. นางสาวอรวรรณ พัฒนศิริ	ครูโรงเรียนอนุบาลลาดยาว	กรรมการ
๒๖. นางสาวปรานดี ศรีสะอาด	ครูโรงเรียนอนุบาลลาดยาว	กรรมการ
๒๗. นางลัดดาวัลย์ คำพร	ครูโรงเรียนอนุบาลลาดยาว	กรรมการ
๒๘. นางสาวจินตนา วัฒนวิทย์กรม	ครูโรงเรียนอนุบาลลาดยาว	กรรมการ
๒๙. นางสาวสุปราณี กิ่งนาค	ครูโรงเรียนอนุบาลลาดยาว	กรรมการ
๓๐. นางสาวนันทิดา รุ่งแจ้ง	ครูโรงเรียนอนุบาลลาดยาว	กรรมการ
๓๑. นางสาวเพ็ญประภา นันทวงศ์	ครูโรงเรียนอนุบาลลาดยาว	กรรมการ
๓๒. นางสาววันวิสา พุ่มทรัพย์	ครูโรงเรียนอนุบาลลาดยาว	กรรมการ
๓๓. นางสาวภาววรรณ เยี่ยมแจ่ม	ครูโรงเรียนอนุบาลลาดยาว	กรรมการ
๓๔. นายภาคย์ ทองขาว	ครูโรงเรียนอนุบาลลาดยาว	กรรมการ
๓๕. นางสาวศิวพร เชื้ออสิการ	ครูโรงเรียนอนุบาลลาดยาว	กรรมการ
๓๖. นายพรชัย สุภาดา	ครูโรงเรียนอนุบาลลาดยาว	กรรมการ
๓๗. นางโครดา ศรีเศษ	ครูโรงเรียนอนุบาลลาดยาว	กรรมการ
๓๘. นางสาวนัฐนันท์ อยู่สุข	ครูโรงเรียนอนุบาลลาดยาว	กรรมการ
๓๙. นางสาวจิรภรณ์ บุญยั้ง	ครูโรงเรียนอนุบาลลาดยาว	กรรมการ
๔๐. นางสาวรัชกมล โลอิน	ครูโรงเรียนอนุบาลลาดยาว	กรรมการ
๔๑. นางชุติมา เกษสุภา	ครูโรงเรียนอนุบาลลาดยาว	กรรมการ
๔๒. นางสาวใบโพธิ์ ช่างงษ์	ครูโรงเรียนอนุบาลลาดยาว	กรรมการ
๔๓. นางสาวศิริวัชร์ สายเพชร	ครูโรงเรียนอนุบาลลาดยาว	กรรมการ
๔๔. นางสาวสิริพร อำพัน	ครูโรงเรียนอนุบาลลาดยาว	กรรมการ
๔๕. นางสาวพิชชา พิษฐ์ชัย	ครูโรงเรียนอนุบาลลาดยาว	กรรมการ
๔๖. นายเจษฎา เอี่ยมสงคราม	ครูโรงเรียนอนุบาลลาดยาว	กรรมการ
๔๗. นางสาวอมรพร ไสรัส	ครูโรงเรียนอนุบาลลาดยาว	กรรมการ
๔๘. นายสุชาติ คำพร	ครูโรงเรียนอนุบาลลาดยาว	กรรมการ
๔๙. นางวิภาวรรณ ศรีหาโคตร	ครูโรงเรียนอนุบาลลาดยาว	กรรมการ
๕๐. นางสาวสาธิตา จันทร์ภา	ครูโรงเรียนอนุบาลลาดยาว	กรรมการ
๕๑. นางปวีณา พานิช	ครูโรงเรียนอนุบาลลาดยาว	กรรมการ
๕๒. นางสาวศรินญา พันธุ์ประเสริฐ	ครูโรงเรียนอนุบาลลาดยาว	กรรมการ
๕๓. นางสาวพรสุดา คุรุบรรณ	ครูโรงเรียนอนุบาลลาดยาว	กรรมการ
๕๔. นางสาวพิมพ์นภัส ก้านพิบูล	นักศึกษานิเทศก์	กรรมการ
๕๕. นางสาวดารัตน์ วิสภักดี	นักศึกษานิเทศก์	กรรมการ

๒๓. นางสาวศิริขวัญ ขวัญฤดา	วัดบ้านไผ่	ดี
๒๔. นายภาคิน แจ่มแจ้ง	บ้านหนองชันนาถ	ดี
๒๕. นางสาวทิวาลักษณ์ โคเทือง	วัดบ้านไผ่	ดี

๒.๒.๒ สารภาษาไทย

ที่	ชื่อ-สกุล	โรงเรียน	ระดับคุณภาพ
๑	นายเจษฎา เอี่ยมสงคราม	อนุบาลลาดยาว	ยอดเยี่ยม
๒	นางสาวสุติมา เนียมสุ่ม	สามัคคีธรรมราษฎร์บำรุง	ดีเลิศ
๓	นายเดชัง สังกศรี	บ้านดอนทอง	ดีเลิศ
๔	นางสาวศรีอุษา บุญเลี้ยง	บ้านศาลเจ้าไต่ตอ	ดี
๕	นายพัฒนา หลังพันธ์	วัดห้อย (ราษฎร์ศึกษา)	ดี
๖	นางเบญจวรรณ ทองแดง	บ้านดงไทร	ดี
๗	นางสาวปัทมา สมน้ำปน	บ้านดงไทร	เข้าร่วม
๘	นางสาวทิราภรณ์ สายทอง	วัดคลองสำลี	เข้าร่วม
๙	นางสาวปัทมา สิงห์โต	บ้านใหม่ศรีนคร	เข้าร่วม
๑๐	นายศิวกร ชื่นเพชร	โรงเรียนชุมชนวัดเนินม่วง	เข้าร่วม
๑๑	นางสาวจิรนนท์ สมน้อย	วัดท่าเรือ	เข้าร่วม
๑๒	นางสาวรุจิราภา วงศ์เมธากุล	วัดเกาะเป่า	เข้าร่วม
๑๓	นางสาวพรพิมล ปัญญาวัฒน์	บ้านทุ่งท่าเสา	เข้าร่วม
๑๔	นางสาวสุภาภรณ์ วันเพ็ญ	วัดท่าแรด	เข้าร่วม
๑๕	นางสาวอัญญา เหลืองวิเศษชัย	บ้านเนินใหม่	เข้าร่วม
๑๖	นางสาวอุษิตา วงษ์ชัยคุณกร	อนุบาลบรรพตพิสัย(วัดส้มเสี้ยว)	เข้าร่วม
๑๗	นางโลกา สิงห์โต	อนุบาลบรรพตพิสัย(วัดส้มเสี้ยว)	เข้าร่วม
๑๘	นายอาทิตย์ ชมชาติ	วัดสังฆวิไล	เข้าร่วม
๑๙	นางสาวพรพรรณ งามสม	บ้านทุ่งรวงทอง	เข้าร่วม
๒๐	นางสาวอนรรณ กุมพ	โรงเรียนบ้านวังชัน	เข้าร่วม
๒๑	นางสาวนิภากร ทองดี	โรงเรียนบ้านสามตะแบก	เข้าร่วม
๒๒	นางณิชาภาภรณ์ ศวันเย็น	โรงเรียนวัดประสาธวิไล	เข้าร่วม

๒.๒.๓ สารการเขียนรู้คิดคณิตศาสตร์

ที่	ชื่อ-สกุล	โรงเรียน	ระดับคุณภาพ
๑	นางวิภา อูโรกุล	สามัคคีธรรมราษฎร์บำรุง	ยอดเยี่ยม
๒	นางสาวสุวิภา แสนใจกล้า	อนุบาลบรรพตพิสัย(วัดส้มเสี้ยว)	ดีเลิศ
๓	นางสาวนันทรา นรดี	วัดประสาธวิไล	ดี
๔	นายพันธกานต์ เวชกรณ	วัดวิมลประชาราษฎร์	ดี
๕	นายภูษญา นาวิก	เขาคันทรงประชาราษฎร์	ดี
๖	นางอสมภรณ์ สัสดี	อนุบาลบรรพตพิสัย(วัดส้มเสี้ยว)	เข้าร่วม
๗	นางสาวสุวรรยา กุลนาตา	โรงเรียนบ้านใหม่ศรีนคร	เข้าร่วม



ประกาศสำนักงานเขตพื้นที่การศึกษาประถมศึกษานครสวรรค์ เขต ๒ เรื่อง ผลการคัดเลือกรางวัล "ครูดีในดวงใจ" ครั้งที่ ๒๒ ประจำปี พ.ศ. ๒๕๖๘

ตามที่สำนักงานคณะกรรมการการศึกษาขั้นพื้นฐาน ได้ดำเนินโครงการ "ครูดีในดวงใจ" ครั้งที่ ๒๒ ประจำปี พ.ศ. ๒๕๖๘ เพื่อคัดเลือกครูสายงานการสอนผู้เป็นศิรัทธา ย้อยเอี่ยมบริของนักเรียน เพื่อนครุ และสังคม ว่าเป็นแบบอย่างของผู้มีจิตวิญญาณแห่งความเป็นครู และได้ทุ่มเทเสียสละเพื่อช่วยเหลือ ดูแลนักเรียนอย่างต่อเนื่อง จนเกิดผลงานเป็นที่ประจักษ์ เข้าร่วมรางวัล "ครูดีในดวงใจ" ครั้งที่ ๒๒ ประจำปี พ.ศ. ๒๕๖๘ โดยให้สำนักงานเขตพื้นที่การศึกษา คัดเลือก ครูสายงานการสอน ระดับปฐมวัย หรือประถมศึกษา หรือมัธยมศึกษา เพื่อรับรางวัล "ครูดีในดวงใจ" ครั้งที่ ๒๒ ประจำปี พ.ศ. ๒๕๖๘ นั้น

สำนักงานเขตพื้นที่การศึกษาประถมศึกษานครสวรรค์ เขต ๒ ได้ดำเนินการคัดเลือกครูสายงานการสอนเพื่อรับรางวัล "ครูดีในดวงใจ" ครั้งที่ ๒๒ ประจำปี พ.ศ. ๒๕๖๘ เสร็จเรียบร้อยแล้ว จึงประกาศรายชื่อผู้ได้รับรางวัล "ครูดีในดวงใจ" ระดับเขตพื้นที่การศึกษา ครั้งที่ ๒๒ ประจำปี พ.ศ. ๒๕๖๘ ประกอบด้วย

๑. นายเจษฎา เอี่ยมสงคราม	ครูโรงเรียนอนุบาลลาดยาว	ระดับ	ยอดเยี่ยม
๒. นางสาวศศิประภา คงพิทักษ์	ครูโรงเรียนบ้านไร่ทองพระยาสิทธิ์แล	ระดับ	ดีเด่น
๓. นางสาวอมรพร ฑูลอนันต์	ครูโรงเรียนอนุบาลชุมตาบง	ระดับ	ดีเด่น
๔. นางสาวปริติดี ประดับนิล	ครูโรงเรียนอนุบาลชุมตาบง	ระดับ	ดีเด่น
๕. นางศศิณีย์ มีวงค์	ครูโรงเรียนวัดบ้านไผ่	ระดับ	ดีเด่น
๖. นางสาวนั้ง ช่างถนัดง	ครูโรงเรียนอนุบาลชุมตาบง	ระดับ	ดีมาก
๗. นางสาวมรินทร์ มุจรินทร์	ครูโรงเรียนบ้านดงดี	ระดับ	ดีมาก
๘. นางภาณี เจริญชีพ	ครูโรงเรียนอนุบาลชุมตาบง	ระดับ	ดี
๙. นางสาววราพร พิทักษ์	ครูโรงเรียนอนุบาลชุมตาบง	ระดับ	ดี
๑๐. นางสาวกาญจนา คำไปย	ครูโรงเรียนสวนป่าแม่เกษิ	ระดับ	ดี
๑๑. นางสาวเบญจรัตน์ คำออย	ครูโรงเรียนบ้านดงทอง	ระดับ	ดี
๑๒. นางสาวกาญจนา กงศุ่ย	ครูโรงเรียนบ้านป่าสวรรค์	ระดับ	ดี
๑๓. นางสาวจิตราด ทักขุนทด	ครูโรงเรียนบ้านไร่ทองพระยาสิทธิ์แล	ระดับ	ดี
๑๔. นางสาวอัสมา บุตรเพชร	ครูโรงเรียนบ้านวังชัน	ระดับ	ดี

โดยสำนักงานเขตพื้นที่การศึกษาประถมศึกษานครสวรรค์ เขต ๒ ได้พิจารณาสรรหาชื่อนายเจษฎา เอี่ยมสงคราม ครูโรงเรียนอนุบาลลาดยาว เป็นตัวแทนเข้ารับการศึกษาในระดับกลุ่มเพื่อการศึกษา ประจำปี๒๕๖๘ราชการ สังกัดสำนักงานคณะกรรมการการศึกษาขั้นพื้นฐาน (Cluster) ตามการแบ่งกลุ่มเขตตรวจราชการ (เขตตรวจราชการที่ ๘ ก้าแพงเพชร,นครสวรรค์,พิจิตร)



คำสั่งโรงเรียนอนุบาลลาดยาว
ที่ ๕๔ / ๒๕๖๗

เรื่อง ให้ข้าราชการครูและบุคลากรทางการศึกษาเข้ารับการอบรมตามโครงการพัฒนาครูและบุคลากรให้มีความเชี่ยวชาญทางวิชาชีพ "กิจกรรมการอบรมการพัฒนาครูผู้คุมมืออาชีพ"

ด้วยกลุ่มบริหารงานบุคคล โรงเรียนอนุบาลลาดยาว กำหนดให้มีการดำเนินงานตามโครงการพัฒนาครูและบุคลากรให้มีความเชี่ยวชาญทางวิชาชีพ : กิจกรรมการอบรมการพัฒนาครูผู้คุมมืออาชีพ ในวันที่ ๑๐ พฤษภาคม พ.ศ. ๒๕๖๗ ณ ห้องประชุมไปรษณีย์ โรงเรียนอนุบาลลาดยาว ตำบลลาดยาว อำเภอลาดยาว จังหวัดนครสวรรค์ เพื่อให้การจัดโครงการดังกล่าว ดำเนินไปด้วยความเรียบร้อยและเกิดผลดีบรรลุตามวัตถุประสงค์ จึงแต่งตั้งคณะกรรมการดำเนินงานดังต่อไปนี้

๑. คณะกรรมการอำนวยการ ประกอบด้วย

๑.๑ นางสาวอุษา หวลหอม	ผู้อำนวยการโรงเรียนอนุบาลลาดยาว	ประธานกรรมการ
๑.๒ นางสาวณัฐพร วัฒนาแพง	รองผู้อำนวยการโรงเรียนอนุบาลลาดยาว	รองประธานกรรมการ
๑.๓ นายกิตติ เอี่ยมสำอางค์	รองผู้อำนวยการโรงเรียนอนุบาลลาดยาว	รองประธานกรรมการ
๑.๔ นางสาวณัฐดา สีฉะวงษ์	รองผู้อำนวยการโรงเรียนอนุบาลลาดยาว	รองประธานกรรมการ
๑.๕ นางสาวอุมาพร ไสโรส	ครูโรงเรียนอนุบาลลาดยาว	กรรมการ
๑.๖ นายพรชัย สุภาคา	ครูโรงเรียนอนุบาลลาดยาว	กรรมการ
๑.๗ นางสาวมาลี ชัยศิริ	ครูโรงเรียนอนุบาลลาดยาว	กรรมการ
๑.๘ นายสุชาติ คำพร	ครูโรงเรียนอนุบาลลาดยาว	กรรมการและเลขานุการ
๑.๙ นางสาวพนิดา รุ่งแจ้ง	ครูโรงเรียนอนุบาลลาดยาว	กรรมการและผู้ช่วยเลขานุการ

มีหน้าที่ จัดประชุม ให้คำปรึกษา แนะนำช่วยเหลือ สนับสนุนงบประมาณ สถานที่ หรือทรัพยากรอื่น ๆ และอำนวยความสะดวกต่าง ๆ แก่กรรมการทุกฝ่าย เพื่อให้การดำเนินงานเป็นไปด้วยความเรียบร้อย

/๑. คณะกรรมการดำเนินงาน...

๑๑.๕ นางสาววิภาวดี เทพสิทธิ์	ครูโรงเรียนอนุบาลลาดยาว
๑๑.๑๐ นายคำดี ชุนคารา	ครูโรงเรียนอนุบาลลาดยาว
๑๑.๑๑ นางณัฐวิภาร์ จินานิกร	ครูโรงเรียนอนุบาลลาดยาว
๑๑.๑๒ นางสาวภาวดี ชัยศิริ	ครูโรงเรียนอนุบาลลาดยาว
๑๑.๑๓ นางสุภาภร ทาระการ	ครูโรงเรียนอนุบาลลาดยาว
๑๑.๑๔ นางวันดีศรี พิทักษ์	ครูโรงเรียนอนุบาลลาดยาว
๑๑.๑๕ นางสาวณิศา คำนิน	ครูโรงเรียนอนุบาลลาดยาว
๑๑.๑๖ นางสาวชนิดา แก่งอินทร์	ครูโรงเรียนอนุบาลลาดยาว
๑๑.๑๗ นางสาวอรพรรณ พัฒนศิริ	ครูโรงเรียนอนุบาลลาดยาว
๑๑.๑๘ นางจัสติกษ์ณัฏ คำแดง	ครูโรงเรียนอนุบาลลาดยาว
๑๑.๑๙ นางสาวมยุรา เรืองฉาย	ครูโรงเรียนอนุบาลลาดยาว
๑๑.๒๐ นางสาววันวิสา ทุมทรัพย์	ครูโรงเรียนอนุบาลลาดยาว
๑๑.๒๑ นางสาวสาธิตา จันทนา	ครูโรงเรียนอนุบาลลาดยาว
๑๑.๒๒ นางสาวสุปราณี กิ่งนาค	ครูโรงเรียนอนุบาลลาดยาว
๑๑.๒๓ นางจิตติารัตน์ คำพร	ครูโรงเรียนอนุบาลลาดยาว
๑๑.๒๔ นางสาวพนิดา รุ่งแจ้ง	ครูโรงเรียนอนุบาลลาดยาว
๑๑.๒๕ นางจตุมา เกษสุภะ	ครูโรงเรียนอนุบาลลาดยาว
๑๑.๒๖ นายพรชัย สุภาคา	ครูโรงเรียนอนุบาลลาดยาว
๑๑.๒๗ นางไครดา ศรีเดช	ครูโรงเรียนอนุบาลลาดยาว
๑๑.๒๘ นายสุชาติ คำพร	ครูโรงเรียนอนุบาลลาดยาว
๑๑.๒๙ นายเชษฐา เอี่ยมสงคราม	ครูโรงเรียนอนุบาลลาดยาว
๑๑.๓๐ นางสาวอุมาพร ไสโรส	ครูโรงเรียนอนุบาลลาดยาว
๑๑.๓๑ นางสาวศิริวิภากร สายเพชร	ครูโรงเรียนอนุบาลลาดยาว
๑๑.๓๒ นางปิณา พาณิช	ครูโรงเรียนอนุบาลลาดยาว
๑๑.๓๓ นางสาวพัชชา จิงชัย	ครูโรงเรียนอนุบาลลาดยาว
๑๑.๓๔ นายสมกิจ น้อยคำมูล	ครูโรงเรียนอนุบาลลาดยาว
๑๑.๓๕ นางสาวณัฐนันท์ อยู่สุข	ครูโรงเรียนอนุบาลลาดยาว
๑๑.๓๖ นางสาวนภาพรณ งามแจ่ม	ครูโรงเรียนอนุบาลลาดยาว
๑๑.๓๗ นางสาววิรัชกาน โสอิน	ครูโรงเรียนอนุบาลลาดยาว
๑๑.๓๘ นางปัญทิพย์ เพียรชโยธา	ครูโรงเรียนอนุบาลลาดยาว
๑๑.๓๙ นางสุดดา ยาสุทธิ	ครูโรงเรียนอนุบาลลาดยาว
๑๑.๔๐ นายภาคย์ ทองขาว	ครูโรงเรียนอนุบาลลาดยาว
๑๑.๔๑ นางสาวศิวพร เชื้อกิจการ	ครูโรงเรียนอนุบาลลาดยาว
๑๑.๔๒ นางสาวรัตนา คำตระกูลทวีชัย	ครูโรงเรียนอนุบาลลาดยาว
๑๑.๔๓ นางสุภาภา กลิ่นดั่ง	ครูโรงเรียนอนุบาลลาดยาว
๑๑.๔๔ นางสาวสุทธยาณัฏ อินทร์	ครูโรงเรียนอนุบาลลาดยาว

/๑๑.๔๔ นางสาวพนิดา...



คำสั่งโรงเรียนอนุบาลลาดยาว
ที่ 95/2567

เรื่อง แต่งตั้งคณะกรรมการจัดทำเก็บรวบรวมข้อมูลการประเมินคุณธรรมและความโปร่งใสในการดำเนินงานของสถานศึกษาออนไลน์ ประจำปีงบประมาณ 2567

ด้วยสำนักงานเขตพื้นที่การศึกษาประถมศึกษานครสวรรค์ เขต 2 ได้มีการจัดอบรมการประเมินเชิงปฏิบัติการ "การประเมินคุณธรรมและความโปร่งใสในการดำเนินงานของสถานศึกษาออนไลน์ (ITA Online)" โดยขอให้สถานศึกษา จัดทำเก็บรวบรวมข้อมูลการประเมินคุณธรรม และความโปร่งใสในการดำเนินงานของสถานศึกษาออนไลน์ เพื่อให้การประเมินบรรลุผลตามวัตถุประสงค์ และเป็นไปตามกรอบระยะเวลาที่กำหนด จึงแต่งตั้งคณะกรรมการดังต่อไปนี้

1. คณะกรรมการอำนวยการ

1. นางสาวอุษา หวลหอม	ผู้อำนวยการโรงเรียนอนุบาลลาดยาว	ประธานกรรมการ
2. นางสาวณัฐพร วัฒนาแพง	รองผู้อำนวยการโรงเรียนอนุบาลลาดยาว	รองประธานกรรมการ
3. นายกิตติ เอี่ยมสำอางค์	รองผู้อำนวยการโรงเรียนอนุบาลลาดยาว	รองประธานกรรมการ
4. นางสาวณัฐดา สีฉะวงษ์	รองผู้อำนวยการโรงเรียนอนุบาลลาดยาว	รองประธานกรรมการ
5. นายพรชัย สุภาคา	ครูโรงเรียนอนุบาลลาดยาว	กรรมการ
6. นายสุชาติ คำพร	ครูโรงเรียนอนุบาลลาดยาว	กรรมการ
7. นางสาวอุมาพร ไสโรส	ครูโรงเรียนอนุบาลลาดยาว	กรรมการ
8. นางสาวมาลี ชัยศิริ	ครูโรงเรียนอนุบาลลาดยาว	กรรมการ
9. นางสาวชนิดา แก่งอินทร์	ครูโรงเรียนอนุบาลลาดยาว	กรรมการ
10. นางสาวนภาพรณ งามแจ่ม	ครูโรงเรียนอนุบาลลาดยาว	กรรมการและเลขานุการ

มีหน้าที่ ให้คำปรึกษา วางแผนการดำเนินงาน รวมทั้งสนับสนุนการดำเนินการหรือการกำกับดูแลที่เกี่ยวข้องกับการจัดทำเก็บรวบรวมข้อมูลการประเมินคุณธรรมและความโปร่งใสในการดำเนินงานของสถานศึกษาออนไลน์ ประจำปีงบประมาณ 2567 ให้เป็นไปด้วยความเรียบร้อย

2. คณะกรรมการดำเนินงาน แบ่งตามตัวชี้วัดและประเด็นพิจารณา ดังต่อไปนี้

ตัวชี้วัดย่อยที่ 9.1 ข้อมูลพื้นฐาน การประชาสัมพันธ์ การปฏิสัมพันธ์ข้อมูล

1. นายสุชาติ คำพร	ครูโรงเรียนอนุบาลลาดยาว	ประธานกรรมการ
2. นางสาวพนิดา ดวงประเสริฐ	ครูโรงเรียนอนุบาลลาดยาว	กรรมการ
3. นางสาวพิพรรณ จันทร์ภักดี	ครูโรงเรียนอนุบาลลาดยาว	กรรมการ

ข้อ	ข้อมูล รายละเอียด	ข้อมูลที่เผยแพร่	ครูรับผิดชอบ
		(2) จำนวนผู้รับบริการผ่านช่องทาง E-service o เป็นข้อมูลสถิติของปี พ.ศ. 2566 * เป็นข้อมูลรายเดือนหรือมีความถี่ของข้อมูลมากกว่ารายเดือน เช่น รายวัน รายสัปดาห์	
O13	E-Service	o แสดงระบบการให้บริการ ผ่านช่องทางออนไลน์ที่ผู้ให้บริการไม่ต้องเดินทางมายังจุดให้บริการ o แสดงรายละเอียดวิธีการใช้งานระบบการให้บริการ o สามารถเข้าถึงหรือเชื่อมโยงไปยังช่องทางข้างต้นได้จากรีโมตล์ หลักของหน่วยงาน * ไม่รวมถึงช่องทางคำถาม - ตอบ (Q&A) หรือสื่อสารตามปกติแบบออนไลน์ของหน่วยงาน	นางสาวพิพรรณ จันทร์ภักดี
หมายเหตุ E-Service แสดงช่องทางที่บุคคลภายนอกสามารถขอรับบริการตามอำนาจหน้าที่ของหน่วยงานผ่านช่องทางออนไลน์ เช่น Smart OBEC , My office , AMSS++ หรือโปรแกรมอื่นที่มีการปฏิบัติงานในลักษณะเดียวกัน (ควรมีคู่มือการใช้งานในหน้าแรก) หรือโปรแกรมที่ใช้ระบบสำนักงานอัตโนมัติ โดยการนำเทคโนโลยีสารสนเทศที่ทันสมัยมาใช้ประยุกต์ใช้ในสำนักงาน สามารถปฏิบัติงานได้อย่างสะดวก รวดเร็ว และสามารถทำงานได้ทุกที่ ทุกเวลา			
ตัวชี้วัดย่อยที่ 9.3 การจัดซื้อจัดจ้าง การจัดซื้อจัดจ้างหรือการจัดหาพัสดุ			
O14	รายการการจัดซื้อจัดจ้างหรือการจัดหาพัสดุ	o แสดงรายการการจัดซื้อจัดจ้างของหน่วยงานในประเภทงบรายจ่ายหมวดงบลงทุนที่จะมีการดำเนินการในปี พ.ศ. 2567 ทุกรายการ ที่มีรายละเอียดอย่างน้อยประกอบด้วย (1) งานที่ซื้อหรือจ้าง (2) วงเงินงบประมาณที่ได้รับจัดสรร (บาท) (3) แหล่งที่มาของงบประมาณ (4) วิธีการที่จะดำเนินการจัดซื้อจัดจ้าง (5) ช่วงเวลาที่คาดว่าจะเริ่มดำเนินการ	นางอรรพรรณ พัฒนศิริ นางสาวสุปราณี กิ่งนาค นายเชษฐา เอี่ยมสงคราม นางสาวสุทธยาณัฏ อินทร์
O15	ประกาศต่าง ๆ เกี่ยวกับการจัดซื้อจัดจ้างหรือการจัดหาพัสดุ	o แสดงแผนการจัดซื้อจัดจ้าง ของหน่วยงานตามพระราชบัญญัติการจัดซื้อจัดจ้างและการบริหารพัสดุภาครัฐ พ.ศ. 2560 o แสดงประกาศการจัดซื้อจัดจ้าง ของหน่วยงาน	นางอรรพรรณ พัฒนศิริ นางสาวสุปราณี กิ่งนาค นายเชษฐา เอี่ยมสงคราม นางสาวสุทธยาณัฏ อินทร์



คำสั่งโรงเรียนอนุบาลลาดยาว
ที่ ๓๗ / ๒๕๖๗
เรื่อง แต่งตั้งคณะกรรมการดำเนินงานห้องสมุดมีชีวิต
ปีการศึกษา ๒๕๖๗

ห้องสมุดเป็นหัวใจของโรงเรียน เป็นแหล่งรวบรวมความรู้ เป็นที่ส่งเสริมสนับสนุนการจัดการเรียนการสอนตามหลักสูตร หนังสือ และสื่อในท้องสมุคนำนักเรียนไปสู่ประสบการณ์ใหม่ ๆ ซึ่งทั้งความรู้ และความเพลิดเพลิน ทั้งยังช่วยเสริมสร้างจินตนาการ และสร้าง ความตระหนักและเข้าใจในสังคมและวัฒนธรรมที่หลากหลาย ประกอบกับสำนักงานคณะกรรมการการศึกษาขั้นพื้นฐานได้ประกาศใช้มาตรฐานห้องสมุดและห้องเรียน เพื่อการพัฒนาคุณภาพห้องสมุดโรงเรียน สังกัดสำนักงานคณะกรรมการการศึกษาขั้นพื้นฐาน ใน พ.ศ. ๒๕๖๕ เพื่อให้โรงเรียนใช้เป็นแนวทางในการพัฒนาห้องสมุดให้มีคุณภาพ เพื่อให้การดำเนินการดังกล่าวเป็นไปด้วยความเรียบร้อย มีประสิทธิภาพ ภายใต้งาน ตามมาตรา ๓๔ (๑) แห่งระเบียบบริหารราชการกระทรวงศึกษาธิการ พ.ศ. ๒๕๔๖ และมาตรา ๒๗ (๑) แห่งพระราชบัญญัติข้าราชการครูและบุคลากรทางการศึกษา พ.ศ. ๒๕๔๗ จึงขอแต่งตั้งบุคคลต่อไปนี้ เป็นคณะกรรมการดำเนินงานห้องสมุดและกิจกรรมส่งเสริมนิสัยรักการอ่าน ปีการศึกษา ๒๕๖๗ ดังนี้

๑. คณะกรรมการอำนวยการ

๑.๑ นางสาวชญาภา หลวงหอม	ผู้อำนวยการโรงเรียนอนุบาลลาดยาว	ประธานกรรมการ
๑.๒ นางสาวณัฐพร รัตนแพง	รองผู้อำนวยการโรงเรียนอนุบาลลาดยาว	รองประธานกรรมการ
๑.๓ นายกิตติ เอี่ยมสำอางค์	รองผู้อำนวยการโรงเรียนอนุบาลลาดยาว	รองประธานกรรมการ
๑.๔ นางสาวณัฐดา สิทธิวีระชัย	รองผู้อำนวยการโรงเรียนอนุบาลลาดยาว	รองประธานกรรมการ
๑.๕ นางรัตนา ด้านตระกูลหิรัญ	ครูโรงเรียนอนุบาลลาดยาว	กรรมการ
๑.๖ นางสาววันวิสา พุ่มทรัพย์	ครูโรงเรียนอนุบาลลาดยาว	กรรมการ
๑.๗ นางสาวณัฐดา สิทธิวีระชัย	ครูโรงเรียนอนุบาลลาดยาว	กรรมการ
๑.๘ นางสาวพิชชา ชิงชัย	ครูโรงเรียนอนุบาลลาดยาว	กรรมการ
๑.๙ นางสาวภาภพรณ จันทะ	ครูโรงเรียนอนุบาลลาดยาว	กรรมการและเลขานุการ

มีหน้าที่ อำนวยการ ประสานงาน ให้คำแนะนำปรึกษา ในการดำเนินงานห้องสมุดเป็น ห้องสมุดมีชีวิตที่ได้มาตรฐาน มีบรรณารักษ์ที่มีประสิทธิภาพ ให้บริการทรัพยากรสารสนเทศครบถ้วนและทันสมัย มุ่งพัฒนานักเรียน ให้เป็นบุคคลแห่งการเรียนรู้ตลอดชีวิต มีความสามารถในการคิดสร้างสรรค์ และแก้ปัญหา ใช้อำนาจเพื่อพัฒนาตนเอง และเป็นพลเมืองที่มีความรับผิดชอบต่อสังคม กำกับติดตาม ในการดำเนินงานให้ดำเนินงานด้วยความเรียบร้อยบรรลุวัตถุประสงค์

๒. คณะกรรมการดำเนินงานห้องสมุด

๒.๑ นางรัตนา ด้านตระกูลหิรัญ	ครูโรงเรียนอนุบาลลาดยาว	ประธานกรรมการ
๒.๒ นางสาววันวิสา พุ่มทรัพย์	ครูโรงเรียนอนุบาลลาดยาว	รองประธานกรรมการ
๒.๓ นางสาวศิริดา ไจวงค์	ครูโรงเรียนอนุบาลลาดยาว	กรรมการ
๒.๔ นางพิมพ์ นียมกุล	ครูโรงเรียนอนุบาลลาดยาว	กรรมการ
๒.๕ นางสาววิไลลักษณ์ ฤทธิ์เทพ	ครูโรงเรียนอนุบาลลาดยาว	กรรมการ
๒.๖ นางสาวสมพิศ ชามัญญ์กรรม	ครูโรงเรียนอนุบาลลาดยาว	กรรมการ
๒.๗ นางโคจรดา ศรีเวศ	ครูโรงเรียนอนุบาลลาดยาว	กรรมการ

๖. นางสาวรัชก ไสอิน	ครูโรงเรียนอนุบาลลาดยาว	กรรมการ
๗. นางสาวไฉรินทร์ ช่างวงษ์	ครูโรงเรียนอนุบาลลาดยาว	กรรมการ
๘. นางสาวศุภิตา เกษณะ	ครูโรงเรียนอนุบาลลาดยาว	กรรมการ/เลขานุการ
ระดับชั้น ป.๖		
๑. นางสาวพิชชา ชิงชัย	ครูโรงเรียนอนุบาลลาดยาว	ประธานกรรมการ
๒. นางสาวศิริกัญญา สายเพชร	ครูโรงเรียนอนุบาลลาดยาว	กรรมการ
๓. นางวิภาวรรณ ศรีโหด	ครูโรงเรียนอนุบาลลาดยาว	กรรมการ
๔. นางสาวอุษาพร ไสโรส	ครูโรงเรียนอนุบาลลาดยาว	กรรมการ
๕. นางสาวศุภาติ คำพร	ครูโรงเรียนอนุบาลลาดยาว	กรรมการ
๖. นางสาวลาธิยา จันทะ	ครูโรงเรียนอนุบาลลาดยาว	กรรมการ
๗. นางสาวณัฐดา สิทธิวีระชัย	ครูโรงเรียนอนุบาลลาดยาว	กรรมการ
๘. นางสาวภาภพรณ จันทะ	ครูโรงเรียนอนุบาลลาดยาว	กรรมการ/เลขานุการ

มีหน้าที่ ๑) ศึกษาความเข้าใจเกี่ยวกับมาตรฐานห้องสมุดโรงเรียน สังกัดสำนักงานคณะกรรมการการศึกษาขั้นพื้นฐาน พุทธศักราช ๒๕๖๖ นโยบายระดับคุณภาพการศึกษา ๒) ส่งเสริมและสร้างวัฒนธรรมการอ่านให้เกิดขึ้นในโรงเรียน โดยเน้นความร่วมมือระหว่างห้องสมุดและห้องเรียนในการจัดกิจกรรม ส่งเสริมการอ่านอย่างหลากหลายและต่อเนื่อง ทั้งการอ่านเพื่อความเพลิดเพลินและการอ่านเพื่อการค้นคว้าหาความรู้เพื่อสร้างนิสัย รักการอ่านที่ยั่งยืนให้แก่เด็กเรียน ครู บุคลากรทางการศึกษา และผู้บริหารโรงเรียน ๓) ส่งเสริมการอ่านและการใช้ห้องสมุด โดยกระตุ้นและส่งเสริม ให้นักเรียนอ่าน ดู ฟัง จากทรัพยากรสารสนเทศ และสื่อหลากหลาย ประเภทและรูปแบบ ทั้งการอ่านภายในห้องสมุดและภายนอกห้องสมุด เพื่อความเพลิดเพลินและสร้างนิสัยรักการอ่าน ๔) ประเมินผลการจัดกิจกรรมส่งเสริมนิสัยรักการอ่าน รายงานผลการประเมินผลการจัดกิจกรรมส่งเสริมนิสัยรักการอ่านต่อผู้บริหารโรงเรียน เผยแพร่ผลการประเมินให้ผู้ใช้ห้องสมุดและสาธารณชนทราบ และนำผลการประเมินไปใช้ในการพัฒนาห้องสมุดส่งเสริมนิสัยรักการอ่าน

๔. คณะกรรมการฝ่ายบริการและเทคโนโลยีสารสนเทศห้องสมุด

๑. นายสุชาติ คำพร	ครูโรงเรียนอนุบาลลาดยาว	ประธานกรรมการ
๒. นายพริษฐ์ สุภาต	ครูโรงเรียนอนุบาลลาดยาว	กรรมการ
๓. นางสาวชนิดา แก่อินทร์	ครูโรงเรียนอนุบาลลาดยาว	กรรมการ
๔. นางสาวพิพรณ จันทะ	ครูโรงเรียนอนุบาลลาดยาว	กรรมการ
๕. นางสาวศรีนงนิตย์ พันธุ์ประเสริฐ	ครูโรงเรียนอนุบาลลาดยาว	กรรมการ
๖. นางสาวปนัดดา คงประเสริฐ	ครูโรงเรียนอนุบาลลาดยาว	กรรมการ/เลขานุการ

มีหน้าที่ ๑) ศึกษาความเข้าใจเกี่ยวกับมาตรฐานห้องสมุดโรงเรียน สังกัดสำนักงานคณะกรรมการการศึกษาขั้นพื้นฐาน พุทธศักราช ๒๕๖๖ นโยบายระดับคุณภาพการศึกษา

ข้อ	ข้อมูล รายละเอียด	ข้อมูลที่เผยแพร่	ครูผู้รับผิดชอบ
	ตามพระราชบัญญัติการจัดซื้อจัดจ้างและการบริหารพัสดุภาครัฐ พ.ศ. 2560 ยกตัวอย่าง เช่น ประกาศเชิญชวน ประกาศผลการจัดซื้อจัดจ้าง เป็นต้น ๐ เป็นข้อมูลการจัดซื้อจัดจ้างฯ ในปี พ.ศ. 2567 * กรณีไม่มีการจัดจ้างที่มีวงเงินเกิน 5 แสนบาท หรือการจัดจ้างที่กฎหมายไม่ได้ กำหนดให้ต้องเผยแพร่แผนการจัดซื้อจัดจ้าง ให้หน่วยงานอภัยฯ เพิ่มเติมโดยละเอียด หรือเผยแพร่ว่าไม่มีการจัดซื้อจัดจ้างในกรณีดังกล่าว		
O16	ความก้าวหน้าการจัดซื้อจัดจ้างหรือการจัดหาพัสดุ ๐ แสดงความก้าวหน้าการจัดซื้อจัดจ้างฯ ของหน่วยงานที่มีกระบวนการในสัญญาแล้ว ณ วันที่ 31 มีนาคม 2567 ที่มีรายละเอียดอย่างน้อย ประกอบด้วย (1) งานที่ซื้อหรือจ้าง (2) วงเงินงบประมาณที่ได้รับจัดสรร (บาท) (3) แหล่งที่มาของงบประมาณ (4) สถานะการจัดซื้อจัดจ้าง (5) วิธีการจัดซื้อจัดจ้าง (6) ราคา (7) ราคาที่ตกลงซื้อหรือจ้าง (บาท) (8) เลขประจำตัวผู้เสียภาษี/เลขประจำตัวประชาชนของผู้ประกอบการที่ได้รับการคัดเลือก (9) รายชื่อผู้ประกอบการที่ได้รับการคัดเลือก (10) เลขที่โครงการ (11) วันที่ลงนามในสัญญา (12) วันสิ้นสุดสัญญา * เป็นข้อมูลการจัดซื้อจัดจ้างฯ ในปี พ.ศ. 2567*	นางอรรชรา พัฒนศิริ นางสาวสุปราณี กิ่งนาค นายเชษฐา เอี่ยมสงคราม นางสาวสุทธยาณี อินทร์	
O17	รายงานสรุปผลการจัดซื้อจัดจ้างหรือการจัดหาพัสดุประจำปี ๐ แสดงรายงานสรุปผลการจัดซื้อจัดจ้างฯ ของหน่วยงาน ที่มีรายละเอียดอย่างน้อยประกอบด้วย (1) จำนวนรายการจัดซื้อจัดจ้างฯ จำนวนตาม	นางอรรชรา พัฒนศิริ นางสาวสุปราณี กิ่งนาค นายเชษฐา เอี่ยมสงคราม	

๒.๘ นายเชษฐา เอี่ยมสงคราม	ครูโรงเรียนอนุบาลลาดยาว	กรรมการ
๒.๙ นางสาวพิชชา ชิงชัย	ครูโรงเรียนอนุบาลลาดยาว	กรรมการ
๒.๑๐ นางสาวณัฐดา สิทธิวีระชัย	ครูโรงเรียนอนุบาลลาดยาว	กรรมการ
๒.๑๑ นางสาวภาภพรณ จันทะ	ครูโรงเรียนอนุบาลลาดยาว	กรรมการและเลขานุการ

มีหน้าที่

๑) ศึกษาความเข้าใจเกี่ยวกับมาตรฐานห้องสมุดโรงเรียน สังกัดสำนักงานคณะกรรมการการศึกษาขั้นพื้นฐาน พุทธศักราช ๒๕๖๖
๒) พัฒนาห้องสมุดโรงเรียนให้เป็นไปตามมาตรฐานห้องสมุดโรงเรียน สังกัดสำนักงานคณะกรรมการการศึกษาขั้นพื้นฐาน พุทธศักราช ๒๕๖๖ เป็นแหล่งเรียนรู้หลักของโรงเรียน ที่มีบรรยากาศที่เอื้อต่อการอ่านและการเรียนรู้ สนับสนุนการจัดการเรียนการสอนตามหลักสูตรและ การค้นคว้า หาความรู้โดยใช้เทคโนโลยีในการบริหารจัดการ และให้บริการทรัพยากรสารสนเทศหลากหลายรูปแบบที่มีคุณภาพและทันสมัย สอดคล้องกับ หลักสูตรและความต้องการของผู้ใช้บริการ
๓) ดำเนินงานและพัฒนาห้องสมุดโรงเรียนโดยเน้นการมีส่วนร่วมของบุคลากรทุกฝ่าย ทั้งนักเรียน ครูบรรณารักษ์ ครูผู้สอน ผู้บริหารโรงเรียน ผู้ปกครอง ชุมชน หน่วยงาน และองค์กร
๔) ส่งเสริมและสร้างวัฒนธรรมการอ่านให้เกิดขึ้นในโรงเรียน โดยเน้นความร่วมมือระหว่าง ห้องสมุดและห้องเรียน ในการจัดการเรียนการสอน ส่งเสริมการอ่านอย่างหลากหลายและต่อเนื่อง ทั้งการอ่านเพื่อความเพลิดเพลินและการอ่านเพื่อการค้นคว้าหาความรู้เพื่อสร้างนิสัย รักการอ่านที่ยั่งยืนให้แก่เด็กเรียน ครู บุคลากรทางการศึกษา และผู้บริหารโรงเรียน
๕) ส่งเสริมการอ่านและการใช้ห้องสมุด โดยกระตุ้นและส่งเสริม ให้นักเรียนอ่าน ดู ฟัง จากทรัพยากรสารสนเทศ และสื่อหลากหลาย ประเภทและรูปแบบ ทั้งการอ่านภายในห้องสมุดและภายนอกห้องสมุด เพื่อความเพลิดเพลินและสร้างนิสัยรักการอ่าน ๖) ประเมินผลการดำเนินงานห้องสมุด รายงานผลการประเมินผลต่อผู้บริหารโรงเรียน เผยแพร่ผลการประเมินให้ผู้ใช้ห้องสมุดและสาธารณชนทราบ และนำผลการประเมินไปใช้ในการพัฒนาห้องสมุดส่งเสริมนิสัยรักการอ่าน

๓. คณะกรรมการจัดกิจกรรมส่งเสริมนิสัยรักการอ่าน

ระดับชั้นอนุบาล ๒

๑. นางสาวพิมพ์ นียมกุล	ครูโรงเรียนอนุบาลลาดยาว	ประธานกรรมการ
๒. นางสาวพิชชา ชิงชัย	ครูโรงเรียนอนุบาลลาดยาว	กรรมการ
๓. นางสาวอริยาภรณ์ ชารีวัน	นักศึกษานิเทศก์โรงเรียนอนุบาลลาดยาว	กรรมการ
๔. นางสาวณัฐดา สิทธิวีระชัย	ครูโรงเรียนอนุบาลลาดยาว	กรรมการ/เลขานุการ

ระดับชั้นอนุบาล ๓

๑. นางสาวศุภาติ คำพร	ครูโรงเรียนอนุบาลลาดยาว	ประธานกรรมการ
๒. นางสาวอารีรักษ์ ธิงอัญญา	ครูโรงเรียนอนุบาลลาดยาว	กรรมการ
๓. นางสาววิภาวรรณ ศรีโหด	ครูโรงเรียนอนุบาลลาดยาว	กรรมการ
๔. นางสาววิภาวรรณ ศรีโหด	ครูโรงเรียนอนุบาลลาดยาว	กรรมการ/เลขานุการ

ระดับชั้น ป.๑

๑. นางสาวรัตนา ด้านตระกูลหิรัญ	ครูโรงเรียนอนุบาลลาดยาว	ประธานกรรมการ
๒. นายศักดิ์ ชุนตา	ครูโรงเรียนอนุบาลลาดยาว	กรรมการ
๓. นางสาวภาภพรณ จันทะ	ครูโรงเรียนอนุบาลลาดยาว	กรรมการ
๔. นางสาวศุภาติ คำพร	ครูโรงเรียนอนุบาลลาดยาว	กรรมการ
๕. นางสาวพิพรณ จันทะ	ครูโรงเรียนอนุบาลลาดยาว	กรรมการ



คำสั่งโรงเรียนอนุบาลลาดยาว
ที่ 53 /2567

เรื่อง แต่งตั้งคณะกรรมการจัดการวางสอน ปีการศึกษา 2567

ด้วยสิ้นปีการศึกษาใหม่ เพื่อให้การดำเนินงานจัดการเรียนการสอนของโรงเรียนอนุบาลลาดยาว ปีการศึกษา 2567 เป็นไปด้วยความเรียบร้อยมีประสิทธิภาพในการจัดการศึกษาทุกระดับชั้น โรงเรียนจึงแต่งตั้งคณะกรรมการจัดการวางสอนเรียนการสอน ดังนี้

1. คณะกรรมการที่ปรึกษา

1. นางสาวอุษา หลลหอม	ผู้อำนวยการโรงเรียนอนุบาลลาดยาว	ประธานกรรมการ
2. นางสาวณัฐพร รัตนแพง	รองผู้อำนวยการโรงเรียนอนุบาลลาดยาว	รองประธานกรรมการ
3. นายกิตติ เอี่ยมสำอางค์	รองผู้อำนวยการโรงเรียนอนุบาลลาดยาว	รองประธานกรรมการ
4. นางสาวอุศลา สิงห์วงษ์	รองผู้อำนวยการโรงเรียนอนุบาลลาดยาว	รองประธานกรรมการ
5. นายพรชัย สุภาดา	ครูโรงเรียนอนุบาลลาดยาว	กรรมการ
6. นายสุชาติ คำพร	ครูโรงเรียนอนุบาลลาดยาว	กรรมการ
7. นางสาวภาวดี ชัยศิริ	ครูโรงเรียนอนุบาลลาดยาว	กรรมการ
8. นางลัดดาวัลย์ คำพร	ครูโรงเรียนอนุบาลลาดยาว	กรรมการ
9. นางสาวลาอียา จันทภา	ครูโรงเรียนอนุบาลลาดยาว	กรรมการ
10. นางสาวกุลยา พงศ์ภาณุกุล	ครูโรงเรียนอนุบาลลาดยาว	กรรมการ
11. นางสาวอุมาพร ไสโรส	ครูโรงเรียนอนุบาลลาดยาว	กรรมการ/เลขานุการ
12. นางสาวมยุรา เรืองฉาย	ครูโรงเรียนอนุบาลลาดยาว	กรรมการ/ผู้ช่วยเลขานุการ

มีหน้าที่ อำนวยการและให้คำปรึกษาแก่คณะกรรมการจัดการวางสอน และแก้ไขข้อบกพร่องที่เกิดขึ้นในการจัดการวางสอนเรียนการสอน

2. คณะกรรมการจัดเตรียมอุปกรณ์การจัดการวางสอน

1. นางสาวมยุรา เรืองฉาย	ครูโรงเรียนอนุบาลลาดยาว	ประธานกรรมการ
2. นางสาวอุมาพร ไสโรส	ครูโรงเรียนอนุบาลลาดยาว	รองประธานกรรมการ
3. นายคำดี ขุนดารา	ครูโรงเรียนอนุบาลลาดยาว	กรรมการ
4. นางวิไลลักษณ์ ฤทธิเทพ	ครูโรงเรียนอนุบาลลาดยาว	กรรมการ
5. นางสาวสมพิศ ชาญชัยกรรม	ครูโรงเรียนอนุบาลลาดยาว	กรรมการ
6. นางสาวสุปราณี กิ่งนาค	ครูโรงเรียนอนุบาลลาดยาว	กรรมการ
7. นางไสรดา ศรีเดช	ครูโรงเรียนอนุบาลลาดยาว	กรรมการ
8. นายสุชาติ คำพร	ครูโรงเรียนอนุบาลลาดยาว	กรรมการ
9. นางสาวลาอียา จันทภา	ครูโรงเรียนอนุบาลลาดยาว	กรรมการ/เลขานุการ
10. นางลัดดาวัลย์ คำพร	ครูโรงเรียนอนุบาลลาดยาว	กรรมการ/ผู้ช่วยเลขานุการ
11. นางสาวกุลยา พงศ์ภาณุกุล	ครูโรงเรียนอนุบาลลาดยาว	กรรมการ/ผู้ช่วยเลขานุการ

มีหน้าที่ จัดเตรียมวัสดุอุปกรณ์การจัดวางการเรียนการสอน ในระดับชั้นประถมศึกษาปีที่ 1 - 6 ให้พร้อมในวันที่ 7 พฤษภาคม 2567 ณ ห้องวิชาการโรงเรียน ก่อนการจัดวางการเรียนการสอนจนถึงในวันที่ 8 - 9 พฤษภาคม 2567

3. คณะกรรมการจัดวางสอน

1. นางสาวอุมาพร ไสโรส	ครูโรงเรียนอนุบาลลาดยาว	ประธานกรรมการ
2. นางสาวมยุรา เรืองฉาย	ครูโรงเรียนอนุบาลลาดยาว	รองประธานกรรมการ
3. นายคำดี ขุนดารา	ครูโรงเรียนอนุบาลลาดยาว	กรรมการ
4. นางกัญจรินทร์ จินาณิกร	ครูโรงเรียนอนุบาลลาดยาว	กรรมการ
5. นางสาวภาวดี ชัยศิริ	ครูโรงเรียนอนุบาลลาดยาว	กรรมการ
6. นางสาวชวีฤดี มีวพิมพ์ดี	ครูโรงเรียนอนุบาลลาดยาว	กรรมการ
7. นางวาริษฐ์ ฟิลิก	ครูโรงเรียนอนุบาลลาดยาว	กรรมการ
8. นางสุภาพร ทาระการ	ครูโรงเรียนอนุบาลลาดยาว	กรรมการ
9. นางสาวชนิศา แก่งดินทร์	ครูโรงเรียนอนุบาลลาดยาว	กรรมการ
10. นางจัสลักษณ์ คำแสง	ครูโรงเรียนอนุบาลลาดยาว	กรรมการ
11. นางสาวปราณี ศรีสะอาด	ครูโรงเรียนอนุบาลลาดยาว	กรรมการ
12. นางสาวสุปราณี กิ่งนาค	ครูโรงเรียนอนุบาลลาดยาว	กรรมการ
13. นางสาววันวิสา พุ่มทรัพย์	ครูโรงเรียนอนุบาลลาดยาว	กรรมการ
14. นางเพ็ญประภา นันทวงศ์	ครูโรงเรียนอนุบาลลาดยาว	กรรมการ
15. นางชุติมา เกษสุภะ	ครูโรงเรียนอนุบาลลาดยาว	กรรมการ
16. นางไสรดา ศรีเดช	ครูโรงเรียนอนุบาลลาดยาว	กรรมการ
17. นางสาวจิราภรณ์ บุญยัง	ครูโรงเรียนอนุบาลลาดยาว	กรรมการ
18. นางสาวสิริพร อ้าพันธ์	ครูโรงเรียนอนุบาลลาดยาว	กรรมการ
19. นางสาวพิชชา ชิงชัย	ครูโรงเรียนอนุบาลลาดยาว	กรรมการ
20. นายเจษฎา เอี่ยมสงคราม	ครูโรงเรียนอนุบาลลาดยาว	กรรมการ
21. นางลัดดาวัลย์ คำพร	ครูโรงเรียนอนุบาลลาดยาว	กรรมการ/เลขานุการ
22. นางสาวลาอียา จันทภา	ครูโรงเรียนอนุบาลลาดยาว	กรรมการ/ผู้ช่วยเลขานุการ
23. นางสาวกุลยา พงศ์ภาณุกุล	ครูโรงเรียนอนุบาลลาดยาว	กรรมการ/ผู้ช่วยเลขานุการ

มีหน้าที่ จัดทำตารางสอนระดับชั้นประถมศึกษาปีที่ 1-6 ปีการศึกษา 2567 ในวันที่ 8 - 9 พฤษภาคม 2567 ณ ห้องวิชาการ ให้เรียบร้อย

4. คณะกรรมการตรวจสอบความถูกต้อง

1. สายชั้นประถมศึกษาปีที่ 1	เป็นผู้ตรวจสอบข้อมูลของสายชั้นประถมศึกษาปีที่ 2
2. สายชั้นประถมศึกษาปีที่ 2	เป็นผู้ตรวจสอบข้อมูลของสายชั้นประถมศึกษาปีที่ 3
3. สายชั้นประถมศึกษาปีที่ 3	เป็นผู้ตรวจสอบข้อมูลของสายชั้นประถมศึกษาปีที่ 4
4. สายชั้นประถมศึกษาปีที่ 4	เป็นผู้ตรวจสอบข้อมูลของสายชั้นประถมศึกษาปีที่ 5
5. สายชั้นประถมศึกษาปีที่ 5	เป็นผู้ตรวจสอบข้อมูลของสายชั้นประถมศึกษาปีที่ 6
6. สายชั้นประถมศึกษาปีที่ 6	เป็นผู้ตรวจสอบข้อมูลของสายชั้นประถมศึกษาปีที่ 1

มีหน้าที่ ตรวจสอบข้อมูลทุกรายการของสายชั้นที่รับผิดชอบให้ถูกต้อง ในวันที่ 8 - 9 พฤษภาคม 2567 ให้เรียบร้อย เพื่อนำไปใช้ในวันเปิดภาคเรียนที่ 1 ปีการศึกษา 2567 ได้ถูกต้อง



คำสั่งโรงเรียนอนุบาลลาดยาว
ที่ 58 / 2567

เรื่อง แต่งตั้งมอบหมายงานและหน้าที่ให้บุคลากรปฏิบัติหน้าที่ ปีการศึกษา 2567

เพื่อให้การบริหารงานวิชาการของโรงเรียนอนุบาลลาดยาว ปีการศึกษา 2567 มีประสิทธิภาพบรรลุผลตามวัตถุประสงค์และนโยบายของโรงเรียน ให้สอดคล้องกับโครงสร้างการบริหารงานตามนโยบายการกระจายอำนาจ ของกระทรวงศึกษาธิการ จึงแต่งตั้งบุคลากรให้ปฏิบัติหน้าที่และรับผิดชอบ ดังนี้

ครูประจำชั้น และรับผิดชอบในการจัดการเรียนการสอน

ระดับชั้นปฐมวัย ดังนี้

อนุบาลปีที่ 2

1. นางพนณี นิยมกุล	ชั้นอนุบาลปีที่ 2 /1
2. นางสาวทวีมล กิจอรุณกุล	ชั้นอนุบาลปีที่ 2 /2
3. นางศรินดา บุตรแสง	ชั้นอนุบาลปีที่ 2 /3

อนุบาลปีที่ 3

1. นางสาวลัดดา ชาญชัยกรรม	ชั้นอนุบาลปีที่ 3 /1
2. นางสาวอารีรักษ์ วัจนชัยกรรม	ชั้นอนุบาลปีที่ 3 /2
3. นางสาววิภากรัตน์ เทพลีขันธ์	ชั้นอนุบาลปีที่ 3 /3

ระดับชั้นประถมศึกษา

ชั้นประถมศึกษาปีที่ 1

ชั้นประถมศึกษาปีที่ 1 /1 (EN)

1. นายคำดี ขุนดารา รับผิดชอบสอน ภาษาไทย ป.1/1 = 5 คณิตศาสตร์ ป.1/1 = 5 วิทยาศาสตร์ และเทคโนโลยี ป.1/1 = 1 สังคมศึกษา(บูรณาการหน้าทำ) ป.1/1 = 2 ประวัติศาสตร์ ป.1/1 = 1 สุขศึกษาและพลศึกษา ป.1/1 = 1 การงานอาชีพ ป.1/1 = 1 ศิลปะ ป.1/1 = 1 ลูกเสือ ป.1/1 = 1

รวม 18 ชั่วโมง

2. นางสาวภาวดี ชัยศิริ รับผิดชอบสอน ภาษาอังกฤษ ป.1/1-5 = 14 พัฒนาทักษะภาษาอังกฤษ ป.1/2-5 = 4 พัฒนาทักษะสื่อสารภาษาอังกฤษ ป.1/2-5 = 4

รวม 22 ชั่วโมง

ชั้นประถมศึกษาปีที่ 1 /2

1. นางสาวศุภา ยาสุทธิ รับผิดชอบสอน ภาษาไทย ป.1/2=5 คณิตศาสตร์ ป.1/2 = 5 วิทยาศาสตร์ และเทคโนโลยี ป.1/2 = 1 ภาษาอังกฤษ(บูรณาการหน้าทำ) ป.1/2 = 2 สังคมศึกษา(บูรณาการหน้าทำ) ป.1/2 = 1 สุขศึกษาและพลศึกษา ป.1/2 = 1 พัฒนาทักษะไทย(ไทย + คณิต) ป.1/2 = 1 ประวัติศาสตร์ ป.1/2 = 1 ลูกเสือ ป.1/2 = 1

รวม 18 ชั่วโมง

ชั้นประถมศึกษาปีที่ 6 /3

1. นายเจษฎา เอี่ยมสงคราม รับผิดชอบสอน ภาษาไทย ป.6/1-5 = 20

รวม 20 ชั่วโมง

ชั้นประถมศึกษาปีที่ 6 /4

1. นางสาวอุมาพร ไสโรส รับผิดชอบสอน คณิตศาสตร์ ป.6/1-5 = 20

รวม 20 ชั่วโมง

2. นายสุชาติ คำพร รับผิดชอบสอน วิทยาการคำนวณ ป.4/3-5 = 3 พัฒนาทักษะคอมพิวเตอร์ ป.4/3-5 = 3 วิทยาการคำนวณ ป.6/1-5 = 5 พัฒนาทักษะคอมพิวเตอร์ ป.6/1-5 = 5

รวม 16 ชั่วโมง

ชั้นประถมศึกษาปีที่ 6 /5

1. นางสาวลาอียา จันทภา รับผิดชอบสอน วิทยาศาสตร์และเทคโนโลยี ป.6/1-5 = 15

รวม 15 ชั่วโมง

2. นางปริมา พาณิช รับผิดชอบสอน ศิลปะ ป.6/1-5 = 5 ชุมนุม(ศิลปะ) ป.6/2-5 = 4

รวม 13 ชั่วโมง

ศิลปะ ป.3/1-5 = 5 ชุมนุม(ศิลปะ) ป.3/2-5 = 4

รวม 18 ชั่วโมง

ครูประจำชั้น (1) มีหน้าที่สอนตามวิชาที่รับผิดชอบ งานธุรการประจำชั้น งานระบบดูแลช่วยเหลือ

นักเรียนและงานอื่นๆ ที่ได้มอบหมาย

ครูประจำชั้น (2) มีหน้าที่สอนตามวิชาที่รับผิดชอบ งานธุรการประจำชั้น งานระบบดูแลช่วยเหลือ

นักเรียนร่วมกับครูประจำชั้น (1) และงานอื่นๆ ที่ได้มอบหมาย

ให้ผู้ที่ได้รับการแต่งตั้งได้ปฏิบัติหน้าที่และรับผิดชอบงานต่างๆ ตามที่ได้รับมอบหมาย ให้ดำเนินการไปด้วยความเรียบร้อย อย่างเต็มความสามารถเพื่อให้เกิดผลดีต่อทางราชการสืบไป

สั่ง ณ วันที่ 10 พฤษภาคม พ.ศ. 2567

ลงชื่อ

(นางสาวอุษา หลลหอม)

ผู้อำนวยการโรงเรียนอนุบาลลาดยาว



คำสั่งโรงเรียนอนุบาลลาดยาว
ที่ ๕๙ / ๒๕๖๗

เรื่อง แต่งตั้งคณะกรรมการดำเนินการจัดกิจกรรมประชุมผู้ปกครองนักเรียน
ภาคเรียนที่ ๑ ประจำปีการศึกษา ๒๕๖๗

ด้วยโรงเรียนอนุบาลลาดยาว กำหนดให้มีการประชุมผู้ปกครองนักเรียน ในภาคเรียนที่ ๑ ประจำปีการศึกษา ๒๕๖๗ ระหว่างวันที่ ๑๓-๑๔ เดือนพฤษภาคม พ.ศ. ๒๕๖๗ เพื่อชี้แจงนโยบายของโรงเรียน อนุบาลลาดยาว เป็นไปด้วยความเรียบร้อย เกิดประโยชน์ต่อการพัฒนาคุณภาพผู้เรียน และเสริมสร้างความสัมพันธ์ ระหว่างผู้ปกครองนักเรียนกับโรงเรียนเป็นอย่างดี

จึงอาศัยอำนาจตามพระราชบัญญัติบริหารราชการกระทรวงศึกษาธิการ พ.ศ. ๒๕๕๖ มาตรา ๓๔ และพระราชบัญญัติระเบียบข้าราชการครูและบุคลากรทางการศึกษา พ.ศ. ๒๕๔๗ มาตรา ๒๗ แต่งตั้งคณะกรรมการ ดำเนินการจัดกิจกรรมประชุมผู้ปกครองนักเรียน ภาคเรียนที่ ๑ ประจำปีการศึกษา ๒๕๖๗ ประกอบด้วยบุคลากร ดังต่อไปนี้

๑. คณะกรรมการอำนวยการ ประกอบด้วย

๑. นางสาวอุษา หลงหอม	ผู้อำนวยการโรงเรียน	ประธานกรรมการ
๒. นางสาวณัฐพร รัตนแพง	รองผู้อำนวยการโรงเรียน	รองประธานกรรมการ
๓. นายกิตติ เอี่ยมสำอางค์	รองผู้อำนวยการโรงเรียน	รองประธานกรรมการ
๔. นางสาวณัฐดา สิขมรังษี	รองผู้อำนวยการโรงเรียน	รองประธานกรรมการ
๕. นางสาวอุมาพร ไสรัส	ครูโรงเรียนอนุบาลลาดยาว	กรรมการ
๖. นายสุชาติ คำพร	ครูโรงเรียนอนุบาลลาดยาว	กรรมการ
๗. นางสาวภาณี ชัยศิริ	ครูโรงเรียนอนุบาลลาดยาว	กรรมการ
๘. นายพรชัย สุภาดา	ครูโรงเรียนอนุบาลลาดยาว	กรรมการและเลขานุการ

มีหน้าที่ กำกับ ดูแล อำนวยความสะดวก ประสานงาน ให้คำปรึกษาและนำ สนับสนุน ติดตามประเมินผล เพื่อให้กิจกรรมการประชุมผู้ปกครองดำเนินไปด้วยความเรียบร้อย

๒. คณะกรรมการดำเนินงาน ประกอบด้วย
สายชั้นอนุบาล

นางพิมพ์ นิยมกุล	ประจำชั้นอนุบาล ๒/๑
นางสาวทิพมิล กิจอรณกุล	ประจำชั้นอนุบาล ๒/๒
นางวิหมา สว่างนคร	ประจำชั้นอนุบาล ๒/๓
นางศรินดา บุตรแดง	ประจำชั้นอนุบาล ๒/๓
นางสาวลัดดา ขาญชัยกรรม	ประจำชั้นอนุบาล ๓/๑
นางสาวอารีรักษ์ วัชรชัยกรรม	ประจำชั้นอนุบาล ๓/๒
นางสาววิภารัตน์ เทพสิทธิ์	ประจำชั้นอนุบาล ๓/๓

สายชั้นประถมศึกษาปีที่ ๕

นางสาวศิวพร เชื้อกลีกร	ประจำชั้นประถมศึกษาปีที่ ๕/๑
นายพรชัย สุภาดา	ประจำชั้นประถมศึกษาปีที่ ๕/๑
นางโครดา ศรีเดช	ประจำชั้นประถมศึกษาปีที่ ๕/๒
นางสาวณัฐนันท์ อยู่สุข	ประจำชั้นประถมศึกษาปีที่ ๕/๓
นางสาวรัชมา โสอิน	ประจำชั้นประถมศึกษาปีที่ ๕/๔
นางสาวจิราภรณ์ บุญยัง	ประจำชั้นประถมศึกษาปีที่ ๕/๔
นางชุตินา เกษสุภะ	ประจำชั้นประถมศึกษาปีที่ ๕/๕
นางสาวไพบรินทร์ ช้างวงษ์	ประจำชั้นประถมศึกษาปีที่ ๕/๕

สายชั้นประถมศึกษาปีที่ ๖

นางสาวศิริรักษ์ สายเพชร	ประจำชั้นประถมศึกษาปีที่ ๖/๑
นางสาวศิวพร อ่ำพิน	ประจำชั้นประถมศึกษาปีที่ ๖/๑
นางสาวพิชชา ชิงชัย	ประจำชั้นประถมศึกษาปีที่ ๖/๒
นางวิลาวรรณ ศรีพาโคตร	ประจำชั้นประถมศึกษาปีที่ ๖/๒
นางเจษฎา เอี่ยมสงคราม	ประจำชั้นประถมศึกษาปีที่ ๖/๓
นางสาวอุมาพร ไสรัส	ประจำชั้นประถมศึกษาปีที่ ๖/๔
นายสุชาติ คำพร	ประจำชั้นประถมศึกษาปีที่ ๖/๔
นางสาวสาธิตา จันทร์ภา	ประจำชั้นประถมศึกษาปีที่ ๖/๕
นางปวีณา พานิช	ประจำชั้นประถมศึกษาปีที่ ๖/๕

มีหน้าที่ ๑. ประสานงานและดำเนินงานร่วมกับคณะกรรมการฝ่ายต่างๆ เพื่อให้กิจกรรม การประชุมผู้ปกครองดำเนินไปด้วยความเรียบร้อย

- แจ้งผู้ปกครองเข้าร่วมการประชุมตามตารางที่กำหนด
- รับลงทะเบียนผู้ปกครอง ที่เข้าร่วมการประชุม
- ชี้แจงทำความเข้าใจกับผู้ปกครอง เรื่องการจัดการเรียนการสอน
- แจกหนังสือและอุปกรณ์การเรียน และดำเนินการด้านต่าง ๆ ที่ได้รับมอบหมาย
- ดำเนินการคัดเลือกผู้ปกครองภาคีเครือข่าย

๓. คณะกรรมการพิธีกร/พิธีกร ประกอบด้วย

๑. นายพรชัย สุภาดา	ครูโรงเรียนอนุบาลลาดยาว	ประธานกรรมการ
๒. นายสุชาติ คำพร	ครูโรงเรียนอนุบาลลาดยาว	กรรมการ

มีหน้าที่ เป็นพิธีกรดำเนินการ และประสานงานกับฝ่ายต่าง ๆ ในการดำเนินการจัดกิจกรรม

๔. คณะกรรมการฝ่ายเครื่องเสียง ประกอบด้วย

๑. นายสุชาติ คำพร	ครูโรงเรียนอนุบาลลาดยาว	ประธานกรรมการ
๒. นายพรชัย สุภาดา	ครูโรงเรียนอนุบาลลาดยาว	กรรมการ

มีหน้าที่ ควบคุมเครื่องขยายเสียง และดูแลไฟฟ้าบริเวณอาคารโอม

๕. คณะกรรมการถ่ายภาพและจัดเก็บภาพกิจกรรม ประกอบด้วย

๑. นางสาวนิตดา แก้วอินทร์	ครูโรงเรียนอนุบาลลาดยาว	ประธานกรรมการ
๒. นางสาวปนัดดา ดวงประเสริฐ	ครูโรงเรียนอนุบาลลาดยาว	กรรมการ
๓. นางสาวศรินญา พันธุ์ประเสริฐ	ครูโรงเรียนอนุบาลลาดยาว	กรรมการ และเลขานุการ

- ๕ -



คำสั่งโรงเรียนอนุบาลลาดยาว
ที่ ๖๒ / ๒๕๖๗

เรื่อง ให้ข้าราชการครูและบุคลากรทางการศึกษาเข้ารับการอบรมตามโครงการพัฒนาครูและบุคลากรให้มีความเชี่ยวชาญทางวิชาชีพ "กิจกรรมการประชุมเชิงปฏิบัติการพัฒนาระบบประกันคุณภาพการศึกษา ภายในสถานศึกษาแบบประกันคุณภาพการศึกษาภายนอก" ภายใต้อุดมคติของระบบประกันคุณภาพการศึกษาภายนอก

ด้วยกลุ่มบริหารงานบุคคล โรงเรียนอนุบาลลาดยาว กำหนดให้มีการดำเนินงานตามโครงการพัฒนาครู และบุคลากรให้มีความเชี่ยวชาญทางวิชาชีพ : กิจกรรมการประชุมเชิงปฏิบัติการพัฒนาระบบประกันคุณภาพการศึกษา ภายในสถานศึกษาแบบประกันคุณภาพการศึกษาภายนอก ในวันที่ ๒๒ พฤษภาคม พ.ศ. ๒๕๖๗ ณ อาคารประชุมสภิติพิทยาคาร โรงเรียนอนุบาลลาดยาว ตำบลลาดยาว อำเภอลาดยาว จังหวัดนครสวรรค์

เพื่อให้การจัดโครงการดังกล่าว ดำเนินไปด้วยความเรียบร้อยและเกิดผลดีบรรลุตามวัตถุประสงค์ จึงแต่งตั้งคณะกรรมการดำเนินงานดังต่อไปนี้

๑. คณะกรรมการอำนวยการ ประกอบด้วย

๑.๑ นางสาวอุษา หลงหอม	ผู้อำนวยการโรงเรียนอนุบาลลาดยาว	ประธานกรรมการ
๑.๒ นางสาวณัฐพร รัตนแพง	รองผู้อำนวยการโรงเรียนอนุบาลลาดยาว	รองประธานกรรมการ
๑.๓ นายกิตติ เอี่ยมสำอางค์	รองผู้อำนวยการโรงเรียนอนุบาลลาดยาว	รองประธานกรรมการ
๑.๔ นางสาวณัฐดา สิขมรังษี	รองผู้อำนวยการโรงเรียนอนุบาลลาดยาว	รองประธานกรรมการ
๑.๕ นางสาวอุมาพร ไสรัส	ครูโรงเรียนอนุบาลลาดยาว	กรรมการ
๑.๖ นายพรชัย สุภาดา	ครูโรงเรียนอนุบาลลาดยาว	กรรมการ
๑.๗ นางสาวภาณี ชัยศิริ	ครูโรงเรียนอนุบาลลาดยาว	กรรมการ
๑.๘ นายสุชาติ คำพร	ครูโรงเรียนอนุบาลลาดยาว	กรรมการและเลขานุการ
๑.๙ นางสาวนิตติดา รุ่งแจ้ง	ครูโรงเรียนอนุบาลลาดยาว	กรรมการและเลขานุการ

มีหน้าที่ จัดประชุม ให้คำปรึกษา และนำช่วยเหลือ สนับสนุนงบประมาณ สถานที่ หรือทรัพยากรอื่น ๆ และ อำนวยการด้านต่าง ๆ แก่กรรมการทุกฝ่าย เพื่อให้การดำเนินงานเป็นไปด้วยความเรียบร้อย

/๒. คณะกรรมการดำเนินงาน...

๑๑.๑๐ นางสาวภาณี ชัยศิริ	ครูโรงเรียนอนุบาลลาดยาว
๑๑.๑๑ นางสาวพร ทหารการ	ครูโรงเรียนอนุบาลลาดยาว
๑๑.๑๒ นางวารินทร์ พิลิก	ครูโรงเรียนอนุบาลลาดยาว
๑๑.๑๓ นางสยาม คาวิน	ครูโรงเรียนอนุบาลลาดยาว
๑๑.๑๔ นางสาวนิตดา แก้วอินทร์	ครูโรงเรียนอนุบาลลาดยาว
๑๑.๑๕ นางสาวอรรณพ พัฒนศิริ	ครูโรงเรียนอนุบาลลาดยาว
๑๑.๑๖ นางจันทิภาณีย์ คำแดง	ครูโรงเรียนอนุบาลลาดยาว
๑๑.๑๗ นางสาวมยุรา เรืองฉาย	ครูโรงเรียนอนุบาลลาดยาว
๑๑.๑๘ นางสาววิภาณี ทุมทรัพย์	ครูโรงเรียนอนุบาลลาดยาว
๑๑.๑๙ นางสาวสาธิตา จันทร์ภา	ครูโรงเรียนอนุบาลลาดยาว
๑๑.๒๐ นางสาวสุปราณี กิ่งนาค	ครูโรงเรียนอนุบาลลาดยาว
๑๑.๒๑ นางสาวลัดดาวัลย์ คำพร	ครูโรงเรียนอนุบาลลาดยาว
๑๑.๒๒ นางสาวนิตติดา รุ่งแจ้ง	ครูโรงเรียนอนุบาลลาดยาว
๑๑.๒๓ นางนิตยา เกษสุภะ	ครูโรงเรียนอนุบาลลาดยาว
๑๑.๒๔ นายชุตินา เกษสุภะ	ครูโรงเรียนอนุบาลลาดยาว
๑๑.๒๕ นางโครดา ศรีเดช	ครูโรงเรียนอนุบาลลาดยาว
๑๑.๒๖ นายสุชาติ คำพร	ครูโรงเรียนอนุบาลลาดยาว
๑๑.๒๗ นายเจษฎา เอี่ยมสงคราม	ครูโรงเรียนอนุบาลลาดยาว
๑๑.๒๘ นางสาวอุมาพร ไสรัส	ครูโรงเรียนอนุบาลลาดยาว
๑๑.๒๙ นางสาวศิริรักษ์ สายเพชร	ครูโรงเรียนอนุบาลลาดยาว
๑๑.๓๐ นางปวีณา พานิช	ครูโรงเรียนอนุบาลลาดยาว
๑๑.๓๑ นางสาวพิชชา ชิงชัย	ครูโรงเรียนอนุบาลลาดยาว
๑๑.๓๒ นางสาวณัฐนันท์ อยู่สุข	ครูโรงเรียนอนุบาลลาดยาว
๑๑.๓๓ นางสาวนภาพรณ เยแจ่ม	ครูโรงเรียนอนุบาลลาดยาว
๑๑.๓๔ นางสาวรัชมา โสอิน	ครูโรงเรียนอนุบาลลาดยาว
๑๑.๓๕ นางปิณฑิพย์ เพ็ชรไชยา	ครูโรงเรียนอนุบาลลาดยาว
๑๑.๓๖ นางสุคนธา ยาสุทธิ	ครูโรงเรียนอนุบาลลาดยาว
๑๑.๓๗ นายภรณ์ ทองขาว	ครูโรงเรียนอนุบาลลาดยาว
๑๑.๓๘ นางสาวศิวพร เชื้อกลีกร	ครูโรงเรียนอนุบาลลาดยาว
๑๑.๓๙ นางสาวริตนา คำณะกุลพิริย	ครูโรงเรียนอนุบาลลาดยาว
๑๑.๔๐ นางสุภาภา กลิ่นดั่ง	ครูโรงเรียนอนุบาลลาดยาว
๑๑.๔๑ นางสาวสุทธธิดา อินทวัน	ครูโรงเรียนอนุบาลลาดยาว
๑๑.๔๒ นางสาวปนัดดา ดวงประเสริฐ	ครูโรงเรียนอนุบาลลาดยาว
๑๑.๔๓ นางสาวกฤษยา พงศ์กาญจกุล	ครูโรงเรียนอนุบาลลาดยาว
๑๑.๔๔ นางสาวเพ็ญประภา นันทวงค์	ครูโรงเรียนอนุบาลลาดยาว
๑๑.๔๕ นางพิมพ์นิ นียมกุล	ครูโรงเรียนอนุบาลลาดยาว
๑๑.๔๖ นางสาวลลิตา ขาญชัยกรรม	ครูโรงเรียนอนุบาลลาดยาว



คำสั่ง โรงเรียนอนุบาลลาดยาว
ที่ ๔๗ / ๒๕๖๗

เรื่อง แต่งตั้งคณะกรรมการสอบคัดเลือกบุคคลเป็นครูอัตราจ้างทำหน้าที่ครูผู้สอนวิชาภาษาอังกฤษ

ด้วยโรงเรียนอนุบาลลาดยาว ตำบลลาดยาว อำเภอลาดยาว จังหวัดนครสวรรค์ สังกัดสำนักงานเขตพื้นที่การศึกษาประถมศึกษานครสวรรค์ เขต ๒ ประสงค์จะรับสมัครบุคคลเพื่อคัดเลือกบุคคลจ้างเป็นครูอัตราจ้างทำหน้าที่ครูผู้สอนวิชาภาษาอังกฤษ จำนวน ๑ อัตรา ณ โรงเรียนอนุบาลลาดยาว ตามประกาศโรงเรียนอนุบาลลาดยาว ลงวันที่ ๔ เมษายน ๒๕๖๗ นั้น จึงขอแต่งตั้งคณะกรรมการดำเนินการสอบคัดเลือก ดังนี้

๑. คณะกรรมการอำนาจการ ได้แก่

๑.๑ นางสาวชัญญา หลงหอม	ผู้อำนวยการโรงเรียนอนุบาลลาดยาว	ประธานกรรมการ
๑.๒ นางสาวณัฐพร รัตนแพง	รองผอ.โรงเรียนอนุบาลลาดยาว	รองประธานกรรมการ
๑.๓ นายกิตติ เอี่ยมสำอางค์	รองผอ.โรงเรียนอนุบาลลาดยาว	กรรมการ
๑.๔ นางสาวณัฐดา สีขมวงษ์	รองผอ.โรงเรียนอนุบาลลาดยาว	กรรมการ
๑.๕ นางสาวอุมาพร ไสรส	ครูโรงเรียนอนุบาลลาดยาว	กรรมการ
๑.๖ นางสาวมยุรา เรืองฉาย	ครูโรงเรียนอนุบาลลาดยาว	กรรมการ
๑.๗ นางสาวอารีรักษ์ รัชชัญญาร	ครูโรงเรียนอนุบาลลาดยาว	กรรมการ
๑.๘ นายสุชาติ คำพร	ครูโรงเรียนอนุบาลลาดยาว	กรรมการและเลขานุการ

มีหน้าที่ อำนาจความสะดวกในการดำเนินการสอบคัดเลือก ให้คำแนะนำ ช่วยเหลือ ประสานงาน

๒. คณะกรรมการออกข้อสอบ ได้แก่

๒.๑ นายกิตติ เอี่ยมสำอางค์	รอง ผอ.โรงเรียนอนุบาลลาดยาว	ประธานกรรมการ
๒.๒ นางสาวอุมาพร ไสรส	ครูโรงเรียนอนุบาลลาดยาว	กรรมการ
๒.๓ นางสาวมยุรา เรืองฉาย	ครูโรงเรียนอนุบาลลาดยาว	กรรมการ
๒.๔ นางสาวชัญญดา มิ้มพินิติ	ครูโรงเรียนอนุบาลลาดยาว	กรรมการ
๒.๕ นายเจษฎา เอี่ยมสงคราม	ครูโรงเรียนอนุบาลลาดยาว	กรรมการ
๒.๖ นางสาวปรานต์ ศรีสะอาด	ครูโรงเรียนอนุบาลลาดยาว	กรรมการและเลขานุการ

มีหน้าที่ ออกข้อสอบ ภาค ก ความรู้ความสามารถทั่วไป (ความรู้รอบรู้, ความรู้ความสามารถที่ใช้เฉพาะตำแหน่ง) ภาค ข (ความรู้ความสามารถเกี่ยวกับวิชาเอก) และคัดเลือกข้อสอบเตรียมข้อสอบและกระจายคำสอบให้พร้อมในการสอบคัดเลือก



คำสั่งโรงเรียนอนุบาลลาดยาว
ที่ ๖๐/๒๕๖๗

เรื่อง แต่งตั้งครูปฏิบัติหน้าที่เวรประจำวัน ภาคเรียนที่ ๑ ประจำปีการศึกษา ๒๕๖๗ (แก้ไขเพิ่มเติม)

ด้วยโรงเรียนอนุบาลลาดยาว สำนักงานเขตพื้นที่การศึกษาประถมศึกษานครสวรรค์ เขต ๒ กำหนดนโยบายด้านความปลอดภัย ภายในสถานศึกษา และให้การดำเนินงานต่างๆ เป็นไปด้วยความเรียบร้อยและมีประสิทธิภาพ อำนาจความสะดวกให้ผู้ใช้หน้าที่ติดต่องาน และการดูแลช่วยเหลือนักเรียน และเพื่อให้เกิดความปลอดภัยในสถานศึกษามีประสิทธิภาพ เกิดประสิทธิผลตามจุดมุ่งหมาย เพื่อให้การดำเนินงานเป็นไปด้วยความเรียบร้อยเกิดประสิทธิภาพและประสิทธิผลของโรงเรียน สอดคล้องกับนโยบายสำนักงานคณะกรรมการการศึกษาขั้นพื้นฐาน จึงอาศัยอำนาจตามพระราชบัญญัติบริหารราชการกระทรวงศึกษาธิการ พ.ศ.๒๕๕๖ มาตรา ๓๔ และพระราชบัญญัติระเบียบข้าราชการครูและบุคลากรทางการศึกษา พ.ศ. ๒๕๕๗ มาตรา ๒๗ จึงขอแต่งตั้งคณะครูและบุคลากรทางการศึกษาปฏิบัติหน้าที่เวรประจำวัน ภาคเรียนที่ ๑ ประจำปีการศึกษา ๒๕๖๖ ดังต่อไปนี้

คณะกรรมการอำนาจการ

๑. นางสาวชัญญา หลงหอม	ผู้อำนวยการโรงเรียน	ประธานกรรมการ
๒. นางสาวณัฐพร รัตนแพง	รองผู้อำนวยการโรงเรียน	รองประธานกรรมการ
๓. นายกิตติ เอี่ยมสำอางค์	รองผู้อำนวยการโรงเรียน	รองประธานกรรมการ
๔. นางสาวณัฐดา สีขมวงษ์	รองผู้อำนวยการโรงเรียน	รองประธานกรรมการ
๕. นางสาวอุมาพร ไสรส	ครูโรงเรียนอนุบาลลาดยาว	กรรมการ
๖. นางสาวมารตี ชัยศิริ	ครูโรงเรียนอนุบาลลาดยาว	กรรมการ
๗. นายพรชัย สุภาดา	ครูโรงเรียนอนุบาลลาดยาว	กรรมการ
๘. นายสุชาติ คำพร	ครูโรงเรียนอนุบาลลาดยาว	กรรมการและเลขานุการ

มีหน้าที่ อำนาจการ กำกับดูแล สนับสนุนส่งเสริมการดำเนินงานแก่คณะกรรมการทุกฝ่ายให้สำเร็จเป็นไปด้วยความเรียบร้อยและมีประสิทธิภาพเหมาะสม

คณะกรรมการดำเนินงาน

๑. เวรหน้าประตูโรงเรียน

วันจันทร์

๑. นายคำดี ขุนดารา	ครูโรงเรียนอนุบาลลาดยาว	กรรมการ
๒. นางสาวไพบรินทร์ ช่างวงษ์	ครูโรงเรียนอนุบาลลาดยาว	กรรมการ
๓. นางสาวภาพรณ จันทะ	ครูโรงเรียนอนุบาลลาดยาว	กรรมการ

วันอังคาร

๑. นายภาคย์ ทองขาว	ครูโรงเรียนอนุบาลลาดยาว	กรรมการ
๒. นางกัญจวิมล จินาฉกร	ครูโรงเรียนอนุบาลลาดยาว	กรรมการ
๓. นางสาวศิริรัตน์ บุญนุก	ครูโรงเรียนอนุบาลลาดยาว	กรรมการ

๑๓. นางสาวสาธิตา จันทะ	ครูโรงเรียนอนุบาลลาดยาว	กรรมการ
๑๔. นางสาวพิชชา ชัยชัย	ครูโรงเรียนอนุบาลลาดยาว	กรรมการ
๑๕. นางสาวอังฉวีภรณ์ ชารีวัน	นักศึกษาศึกษาประสบการณ์	กรรมการ
๑๖. นางสาวอริสรารัตน์ วิมลภักดิ์	นักศึกษาศึกษาประสบการณ์	กรรมการ
๑๗. นางสาวอนันดา พงษ์พัฒน์	นักศึกษาศึกษาประสบการณ์	กรรมการ
๑๘. นางสาวปริยญา ชำนิเขตกิจ	นักศึกษาศึกษาประสบการณ์	กรรมการ
๑๙. นางสาวพิมพ์นทีส์ ก้านพิบูล	นักศึกษาศึกษาประสบการณ์	กรรมการ
๒๐. นางสาวกมลวรรณ หินแก้ว	นักศึกษาศึกษาประสบการณ์	กรรมการ
๒๑. นางลัดดาวัลย์ คำพร	ครูโรงเรียนอนุบาลลาดยาว	กรรมการและเลขานุการ

วันอังคาร

๑. นางปวีณา พาณิช	ครูโรงเรียนอนุบาลลาดยาว	ประธานกรรมการ
๒. นางสาวอารีรักษ์ รัชชัญญาร	ครูโรงเรียนอนุบาลลาดยาว	กรรมการ
๓. นางสาวสิริพร อ่ำพิน	ครูโรงเรียนอนุบาลลาดยาว	กรรมการ
๔. นางสาววิภาวรัตน์ เทพสิทธิ์	ครูโรงเรียนอนุบาลลาดยาว	กรรมการ
๕. นางสาวมารตี ชัยศิริ	ครูโรงเรียนอนุบาลลาดยาว	กรรมการ
๖. นางสาวกรวิมล นาคชัย	ครูโรงเรียนอนุบาลลาดยาว	กรรมการ
๗. นางสุภาพร หาระการ	ครูโรงเรียนอนุบาลลาดยาว	กรรมการ
๘. นางปัทมาภรณ์ เพ็ชรราชโยธา	ครูโรงเรียนอนุบาลลาดยาว	กรรมการ
๙. นางจำลิกษ์ คำแดง	ครูโรงเรียนอนุบาลลาดยาว	กรรมการ
๑๐. นางสาวชนิตา แก่งอิทธิ	ครูโรงเรียนอนุบาลลาดยาว	กรรมการ
๑๑. นางชุตินา เกษสขะ	ครูโรงเรียนอนุบาลลาดยาว	กรรมการ
๑๒. นายเจษฎา เอี่ยมสงคราม	ครูโรงเรียนอนุบาลลาดยาว	กรรมการ
๑๓. นางสาวพิชชา ชัยชัย	ครูโรงเรียนอนุบาลลาดยาว	กรรมการ
๑๔. นางสาวสิริพร อ่ำพิน	ครูโรงเรียนอนุบาลลาดยาว	กรรมการ
๑๕. นางสาวอังฉวีภรณ์ ชารีวัน	นักศึกษาศึกษาประสบการณ์	กรรมการ
๑๖. นางสาวอริสรารัตน์ วิมลภักดิ์	นักศึกษาศึกษาประสบการณ์	กรรมการ
๑๗. นางสาวอนันดา พงษ์พัฒน์	นักศึกษาศึกษาประสบการณ์	กรรมการ
๑๘. นางสาวปริยญา ชำนิเขตกิจ	นักศึกษาศึกษาประสบการณ์	กรรมการ
๑๙. นางสาวพิมพ์นทีส์ ก้านพิบูล	นักศึกษาศึกษาประสบการณ์	กรรมการ
๒๐. นางสาวกมลวรรณ หินแก้ว	นักศึกษาศึกษาประสบการณ์	กรรมการ
๒๑. นางลัดดาวัลย์ คำพร	ครูโรงเรียนอนุบาลลาดยาว	กรรมการและเลขานุการ

วันพุธ

๑. นางปวีณา พาณิช	ครูโรงเรียนอนุบาลลาดยาว	ประธานกรรมการ
๒. นางพิมพ์ นียมกุล	ครูโรงเรียนอนุบาลลาดยาว	กรรมการ
๓. นางสาวอารีรักษ์ รัชชัญญาร	ครูโรงเรียนอนุบาลลาดยาว	กรรมการ
๔. นางสาววิภาวรัตน์ เทพสิทธิ์	ครูโรงเรียนอนุบาลลาดยาว	กรรมการ
๕. นางสาววิภาวรัตน์ เทพสิทธิ์	ครูโรงเรียนอนุบาลลาดยาว	กรรมการ

วันศุกร์

๑. นางสาวปรานต์ ศรีสะอาด	ครูโรงเรียนอนุบาลลาดยาว	กรรมการ
๒. นางสาวสุปรานต์ กิ่งนาค	ครูโรงเรียนอนุบาลลาดยาว	กรรมการ

มีหน้าที่

๑. รับผิดชอบบริเวณจุดรับนักเรียนที่กำหนดไว้ ปฏิบัติหน้าที่ เวลา ๐๗.๐๐ - ๐๘.๐๐ น.
๒. ปฏิบัติหน้าที่ประจำจุดรับนักเรียนในช่วงเย็น ดูแลนักเรียนกลับบ้าน เวลา ๑๕.๓๐ - ๑๖.๐๐ น.
๓. หากคุณครูลา หรือ ไม่สามารถปฏิบัติหน้าที่ได้ ให้ติดต่อหาผู้ปฏิบัติหน้าที่แทนเท่านั้น
๔. ลงบันทึกเหตุการณ์การปฏิบัติหน้าที่ให้เรียบร้อยก่อนเวลา ๐๘.๓๐ น.

ชั้นประถมศึกษาปีที่ ๕-๖

วันจันทร์

๑. นางสาวจิราภรณ์ บุญยัง	ครูโรงเรียนอนุบาลลาดยาว	กรรมการ
๒. นายสุชาติ คำพร	ครูโรงเรียนอนุบาลลาดยาว	กรรมการ

วันอังคาร

๑. นางสาวรัชชา โสอิน	ครูโรงเรียนอนุบาลลาดยาว	กรรมการ
๒. นางสาวสิริพร อ่ำพิน	ครูโรงเรียนอนุบาลลาดยาว	กรรมการ

วันพุธ

๑. นายพรชัย สุภาดา	ครูโรงเรียนอนุบาลลาดยาว	กรรมการ
๒. นางสาวศิริรักษ์ สายเพ็ชร	ครูโรงเรียนอนุบาลลาดยาว	กรรมการ

วันพฤหัสบดี

๑. นางไครดา ศรีเดช	ครูโรงเรียนอนุบาลลาดยาว	กรรมการ
๒. นางสาววิลาวัณย์ ศรีโหดศรี	ครูโรงเรียนอนุบาลลาดยาว	กรรมการ

วันศุกร์

๑. นางสาวศิวพร เชื้อฉีกการ	ครูโรงเรียนอนุบาลลาดยาว	กรรมการ
๒. นายเจษฎา เอี่ยมสงคราม	ครูโรงเรียนอนุบาลลาดยาว	กรรมการ

มีหน้าที่

๑. รับผิดชอบบริเวณจุดรับนักเรียนที่กำหนดไว้ ปฏิบัติหน้าที่ เวลา ๐๗.๐๐ - ๐๘.๐๐ น.
๒. ปฏิบัติหน้าที่ประจำจุดรับนักเรียนในช่วงเย็น ดูแลนักเรียนกลับบ้าน เวลา ๑๕.๓๐ - ๑๖.๐๐ น.
๓. หากคุณครูลา หรือ ไม่สามารถปฏิบัติหน้าที่ได้ ให้ติดต่อหาผู้ปฏิบัติหน้าที่แทนเท่านั้น
๔. ลงบันทึกเหตุการณ์การปฏิบัติหน้าที่ให้เรียบร้อยก่อนเวลา ๐๘.๓๐ น.

๓. เจ้าหน้าที่ดูแลเครื่องเสียงกิจกรรมหน้าเสาธง

๑. นายพรชัย สุภาดา	ครูโรงเรียนอนุบาลลาดยาว	ประธานกรรมการ
๒. นายสุชาติ คำพร	ครูโรงเรียนอนุบาลลาดยาว	กรรมการ

มีหน้าที่

ดูแลเปิดปิด เครื่องเสียงโรงเรียน ทำกิจกรรมเข้าแถวเคารพธงชาติตอนเช้า และปิดเครื่องเสียงในตอนเย็น



รายงานผลการพัฒนางานตามข้อตกลง (PA)
สำหรับข้าราชการครูและบุคลากรทางการศึกษา
ตำแหน่ง ครู วิทย์ฐานะ ชำนาญการ
ประจำปีงบประมาณ ๒๕๖๗

